

CARNE ARGENTINA

NÚMERO: 7 / MARZO 2017



INDICADORES
BOVINOS FEBRERO 2017

INFORME DE PRECIOS
MINORISTAS FEBRERO 2017

NOTICIAS DE
LA CARNE

Revista digital gratuita con informaciones y estadísticas procesadas por el Instituto de Promoción de la Carne Vacuna Argentina IPCVA)

IPCVA  Instituto de Promoción
de la Carne Vacuna
Argentina

CARNE  ARGENTINA



INTRODUCCIÓN

Desde el IPCVA creamos la revista técnica “Carne Argentina” con el objetivo de difundir información sistemática, fidedigna, clara y detallada sobre todos los aspectos referidos al negocio de la producción y la industrialización de la carne vacuna argentina.

Tenemos la información más completa del país, con datos propios –como el informe de precios minoristas y el procesamiento profesional de informaciones de terceros (Senasa, Ministerio de Agroindustria, etc.) que, en conjunto, conforman hoy por hoy la mayor usina de indicadores disponibles.

Ponemos esta información estratégica a disposición de los actores del negocio, la prensa especializada y la opinión pública en general para la mejor comprensión y transparencia de una de las actividades más emblemáticas de nuestro país.

Asimismo, esta nueva herramienta nos permite ratificar el compromiso de nuestro trabajo cotidiano que, como sostiene la ley de creación del Instituto, contribuye “a aumentar la competitividad de las empresas del sector ganadero e industrial”.

Ulises Forte
Presidente del IPCVA

ÍNDICE

INDICADORES BOVINOS

Febrero 2017

Pág. 03

INFORME MENSUAL DE PRECIOS DE LA CARNE VACUNA EN CAPITAL FEDERAL Y GRAN BUENOS AIRES

Pág. 04

NOTICIAS DE LA CARNE

Pág. 09

La revista digital Carne Argentina es desarrollada mensualmente por el Instituto de Promoción de la Carne Vacuna Argentina (IPCVA). Los datos que contiene son de libre disponibilidad siempre y cuando se cite al IPCVA como fuente de los mismos.

Indicadores Bovinos Febrero 2017

MES	FAENA	PRODUCCIÓN	PESO PROMEDIO	FAENA DE HEMBRA	EXPORTACIONES	CONSUMO KG
ene-16	962.580	219.909	228,5	39,94%	16.365	57,2
feb-16	913.314	206.287	225,9	40,40%	18.285	52,9
mar-16	1.033.429	234.441	226,9	40,26%	21.521	59,9
abr-16	902.441	203.231	225,2	39,20%	20.738	51,3
may-16	985.835	222.173	225,4	42,01%	19.207	57,1
jun-16	946.122	212.376	224,5	41,17%	16.018	55,2
jul-16	950.139	213.942	225,2	40,78%	19.392	54,7
ago-16	1.038.412	233.618	225,0	41,23%	22.569	59,3
sep-16	977.796	221.855	226,9	41,11%	19.662	56,8
oct-16	1.007.536	226.689	225,0	41,53%	17.500	58,8
nov-16	1.024.038	231.779	226,3	43,15%	19.080	59,8
dic-16	1.064.883	237.641	223,2	43,01%	23.272	60,3
ene-17	1.068.587	240.617	225,2	42,26%	23.155	60,5
feb-17	913.674	205.862	225,3	43,53%	22.000	51,1
mar-17						
abr-17						
may-17						
jun-17						
jul-17						
ago-17						
sep-17						
oct-17						
nov-17						
dic-17						
2M Año 2016	1.875.894	426.196	227,2	40,16%	34.650	55,0
2M Año 2017	1.982.261	446.479	225,2	42,84%	45.155	55,8
Var %	5,7%	4,8%	-0,9%	6,7%	30,3%	1,4%

	Precio ene-17	VAR mes	VAR vs jul-16	VAR año
Novillo Exp. \$	\$ 30,86	0,6%	4,9%	14,0%
Novillo Exp. U\$s	\$ 2,00	2,7%	0,0%	7,9%
Carne Nov. Exp. U\$s	\$ 3,42	2,2%	0,0%	7,2%
Novillo Consumo \$	\$ 27,14	1,7%	-4,3%	10,6%
Novillo Consumo u\$s	\$ 1,76	3,8%	-8,8%	4,7%
Ternero Repos. \$	\$ 34,81	0,0%	5,0%	5,5%
Ternero Repos. U\$s	\$ 2,26	2,1%	0,1%	-0,1%
Cortes Minorista \$	\$ 113,99	0,1%	1,8%	12,0%

Nota: Se han corregido algunos datos en base a la información compartida por el equipo técnico de la Subsecretaría de Ganadería del Ministerio de Agroindustria de la Nación. Los datos de faena y producción están basados en la información originada en los frigoríficos. Los datos de febrero de 2017 están estimados en base a la información de DTE destino faena aportada por SENASA. Las exportaciones de febrero están proyectadas en base a permisos de embarque de Aduana al 28 de febrero de 2017.

INFORME MENSUAL DE PRECIOS DE LA CARNE VACUNA EN CAPITAL FEDERAL Y GRAN BUENOS AIRES

INFORME de febrero de 2017

Los precios de los distintos cortes de carne vacuna mostraron, en promedio, una muy leve variación positiva (+0,1%) en febrero de 2017 con respecto a enero. En tanto, el pollo fresco aumentó un 1,2% en el mismo período, y el pechito de cerdo mostró precios con una moderada variación negativa (-1,7%).

Consideraciones Generales

- El trabajo de campo fue realizado durante la segunda semana del mes de febrero.
- Los precios de los distintos cortes de carne vacuna mostraron, en promedio, una leve variación positiva, del (+0,1%), en febrero de 2017 con respecto al mes de enero. Con respecto a los valores de febrero de 2016, los precios promedio de la carne vacuna de febrero del corriente año se ubican un (+12,0%) por encima.
- El precio del pollo fresco mostró una moderada variación positiva de su precio, del (+1,2%), en el mes de febrero con respecto a enero. Por su parte, el precio del pechito de cerdo mostró precios con una moderada variación negativa, del (-1,7%), en el mismo periodo. Con respecto a los valores de febrero de 2016, el pollo incrementó su precio en un (+4,1%) y el cerdo un (+25,7%).
- Los precios de la carne vacuna tuvieron una moderada variación negativa, del (-2,7%), en febrero, con respecto a enero, en los puntos de venta que atienden en barrios de nivel socioeconómico alto. En los puntos de venta que atienden al nivel socioeconómico medio, los precios mostraron subas leves, que resultaron del (+0,9%); mientras que en aquellos que atienden al nivel socioeconómico bajo los precios cayeron de forma más leve, en un (-0,2%).
- En relación al mes anterior, el precio de la carne de novillitos se incrementó moderadamente, (+1,3%); la carne de novillos mostró precios con una moderada tendencia alcista, avanzando un (+1,2%); mientras que la carne de vaquillonas y terneras mostró precios que exhibieron caídas leves, del (-1,0%), con respecto a enero de 2017.

- El comportamiento de los precios de la carne vacuna mostró algunas diferencias entre en las distintas zonas geográficas: se registraron caídas moderadas de los precios en la Capital Federal y caídas leves en la zona norte del Gran Buenos Aires, mientras que los precios resultaron moderadamente superiores a los del mes anterior en la zona oeste y fueron levemente superiores en la zona sur del Gran Buenos Aires.

- Durante el último mes de febrero, los precios mostraron subas leves, del (+0,2%), con respecto al mes anterior en las carnicerías; mientras que en los supermercados se observaron precios con una tendencia leve a la baja, del (-0,3%).

El precio promedio de la carne vacuna, medido en 200 puntos de venta de Capital Federal y Gran Buenos Aires, registró en febrero de 2017 una variación de (+0,1) en relación al mes anterior y de (+12,0%) con respecto al mes de febrero de 2016.

La carne de novillo, que representa el 21,5% de la canasta, tuvo una variación en el precio promedio del (+1,2%), y la carne proveniente de haciendas livianas de consumo (novillitos, vaquillonas y terneras), que representa un 76,5% de la canasta, exhibió subas leves, del (+0,3%), con respecto al mes anterior. La carne de vacas completa la canasta con una participación del 2% y una variación mensual del (-1,6%).

El precio de la carne vacuna en las carnicerías, que componen el 73% de la muestra, exhibió precios que mostraron alzas leves, del (+0,2%), con respecto al mes anterior, y que exhibieron un alza del (+12,8%) con respecto a febrero de 2016. Por otro lado, en los supermercados, que abarcan el 27% restante de la muestra, el precio promedio de la carne vacuna mostró una caída leve, del (-0,3%) con respecto al mes anterior y exhibió una suba del (+9,7%) con respecto a febrero de 2016.

Actualmente, cortes como el lomo tienen un precio que resulta en cerca de \$25 por kilogramo más alto en los supermercados respecto a las carnicerías, mientras que el peceto tiene un precio aproximadamente \$23 superior en los supermercados comparado con el precio observado en las carnicerías. En el caso de la colita de cuadril, la diferencia trepa a cerca de \$26, exhibiendo un precio inferior en las carnicerías. En los casos de los cortes de mayor consumo, como los cortes de la rueda utilizados en la preparación de milanesas, la diferencia de precios se reduce, siendo los precios superiores en los supermercados en aproximadamente \$10, en carne picada los supermercados venden el producto a un precio \$6 más alto; mientras que para el asado los supermercados ofrecen el producto a un precio inferior en \$2 al de las carnicerías.

Tabla n° 1. Variación porcentual de febrero de 2017 con respecto al mes anterior:

Principales Alzas		Variación %
Picada común		+4,1%
Picada especial		+3,5%
Cuadril		+1,5%
Estables		Variación %
Tapa de asado		-0,1%
Nalga		+0,0%
Roast Beef		+0,0%
Principales Bajas		Variación %
Matambre		-3,1%
Bife ancho		-2,5%
Pechito de cerdo		-1,7%

**Tabla n° 2. Precios de los cortes al consumidor en \$/Kg.
Precios y variaciones porcentuales respecto del mes anterior y del mismo mes del año anterior:**

Corte	Precios		Variación %	
	ENE-17	FEB-17	Mes ant.	Año ant.
Asado de tira	\$ 115,15	\$ 114,64	-0,4%	10,2%
Bife ancho	\$ 104,85	\$ 102,25	-2,5%	9,5%
Bife angosto	\$ 114,59	\$ 112,96	-1,4%	8,1%
Bola de lomo	\$ 120,56	\$ 120,10	-0,4%	12,8%
Carnaza común	\$ 82,90	\$ 83,21	0,4%	13,5%
Cuadrada	\$ 121,70	\$ 121,92	0,2%	14,0%
Cuadril	\$ 132,10	\$ 134,14	1,5%	13,9%
Falda	\$ 69,29	\$ 68,54	-1,1%	9,0%
Lomo	\$ 166,86	\$ 166,80	0,0%	8,0%
Nalga	\$ 135,00	\$ 135,00	0,0%	13,7%
Osobuco	\$ 57,80	\$ 58,03	0,4%	19,5%
Paleta	\$ 103,09	\$ 102,63	-0,4%	10,1%
Peceto	\$ 154,96	\$ 153,88	-0,7%	11,3%
Picada común	\$ 65,97	\$ 68,66	4,1%	15,2%
Picada especial	\$ 89,77	\$ 92,89	3,5%	17,3%
Roast beef	\$ 95,14	\$ 95,16	0,0%	13,5%
Tapa de Nalga	\$ 117,26	\$ 116,73	-0,5%	13,3%
Vacío	\$ 132,05	\$ 132,56	0,4%	10,0%
Colita de cuadril	\$ 146,29	\$ 145,89	-0,3%	7,3%
Matambre	\$ 137,93	\$ 133,71	-3,1%	8,9%
Tapa de Asado	\$ 110,03	\$ 109,96	-0,1%	11,2%
Tortuguita	\$ 101,20	\$ 101,41	0,2%	11,9%
Hamburguesas caseras (kg)	\$ 93,69	\$ 92,81	-0,9%	14,8%
Hamburguesas congeladas (4u.)	\$ 68,18	\$ 68,54	0,5%	31,3%
Pollo	\$ 34,20	\$ 34,60	1,2%	4,1%
Pechito de Cerdo	\$ 108,67	\$ 106,79	-1,7%	25,7%
Promedio Carne Argentina	\$ 113,90	\$ 113,99	0,1%	12,0%

Precios al consumidor (\$/kg.)



Tabla n°3: Precios relativos del asado frente al Pollo Fresco y el Pechito de cerdo. Datos correspondientes a los meses de febrero:

Relación	2013	2014	2015	2016	2017	Var. anual
Asado/Pollo	2,52	2,77	3,28	3,13	3,31	+5,8%
Asado/Cerdo	1,05	1,09	1,01	1,22	1,07	-12,4%

En los últimos doce meses, la carne vacuna tuvo un precio relativo moderadamente superior, (+5,8%), al registrado un año atrás frente a la carne aviar: en febrero de 2016 podían adquirirse 3,13 kilogramos de pollo fresco entero con un kilogramo de asado y en el último mes de febrero la capacidad de compra del corte asado (carne vacuna) en términos de carne aviar se incrementó a 3,31 kilogramos. Sin embargo, frente al corte de carne porcina pechito de cerdo, el asado mostró un precio relativo significativamente más bajo, (-12,4%), y el poder de compra de la carne vacuna pasó de 1,22 a 1,07 kilogramos de carne de cerdo comparando los meses de febrero de 2016 y 2017.

Evolución del precio relativo del asado frente al pollo y el pechito de cerdo

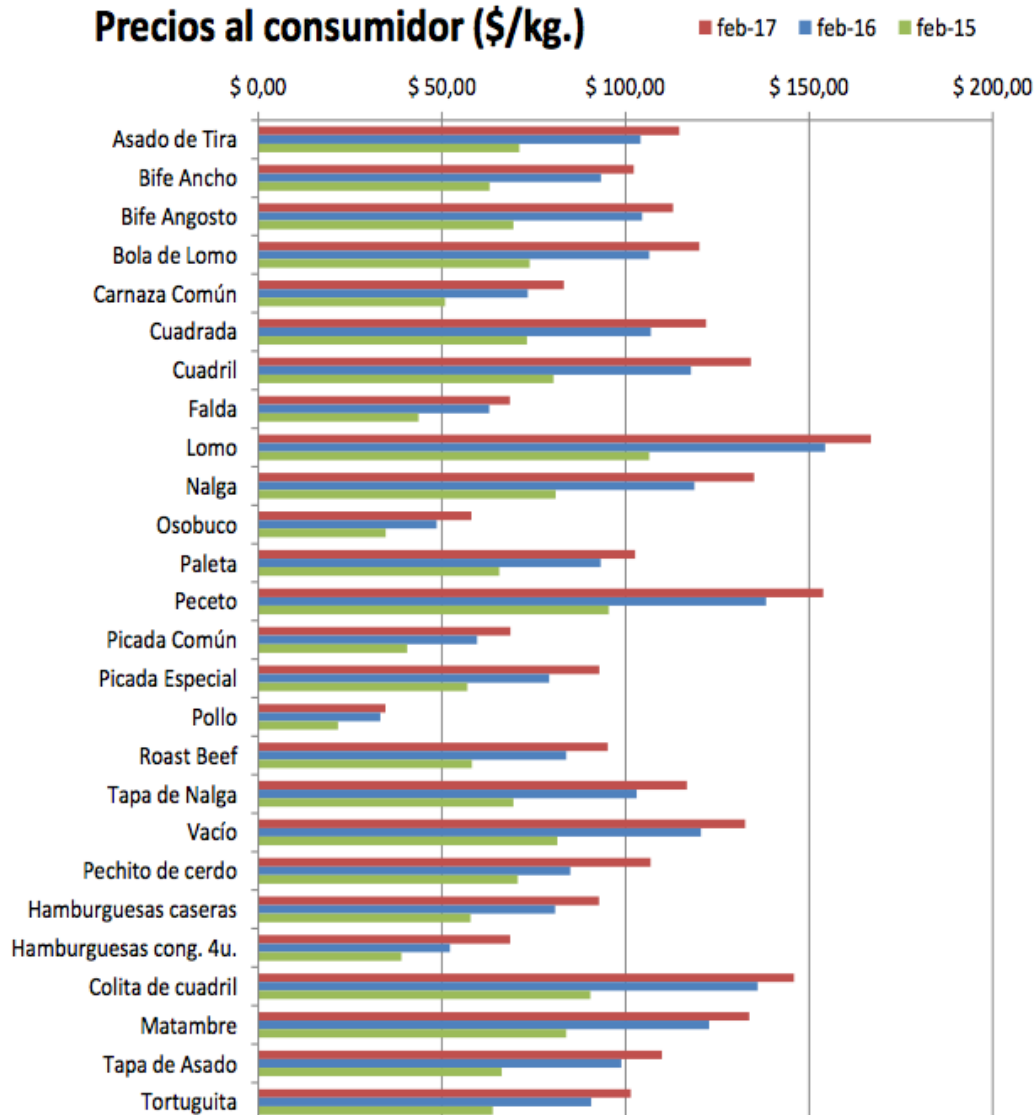
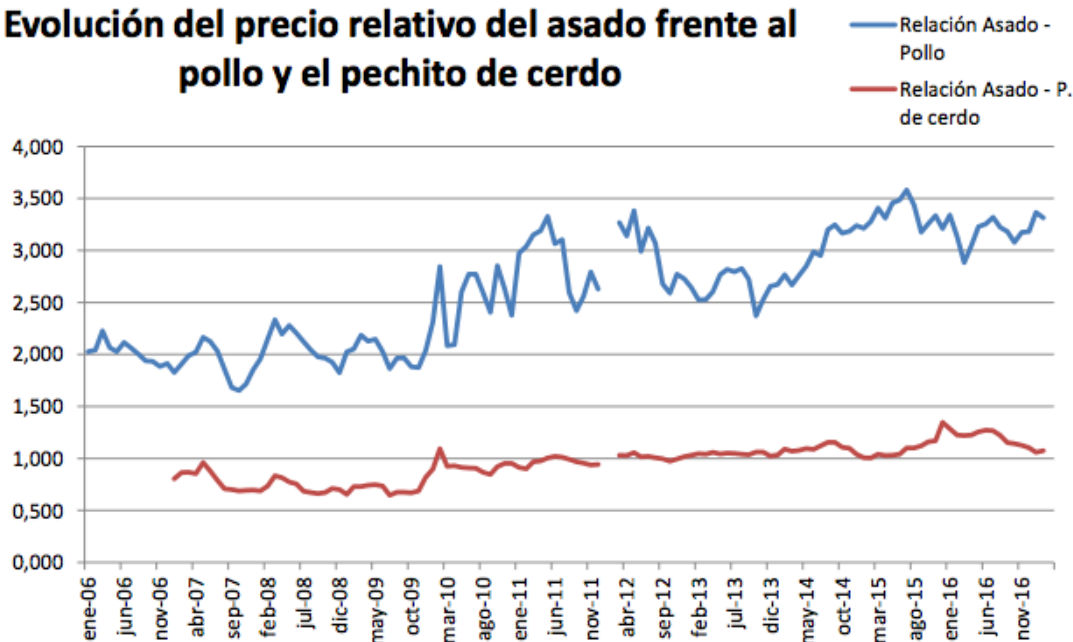

CARACTERÍSTICAS TÉCNICAS DEL RELEVAMIENTO:

200 Puntos de Venta (PDV) distribuidos por:

- 1.** Zona: Capital Federal 23% - Gran Buenos Aires 77%.
- 2.** Tipo de punto de Venta: Carnicerías 73% - Supermercados 27%.
- 3.** Tipo de Animal: Novillito 45% - Novillo 21,5% - Vacas 2% - y Vaquillonas y Terneras 31,5%.
- 4.** Nivel Socioeconómico: ABC 1, 9,5% - C2 C3, 52% - D1 D2 E, 38,5%.

Se establecieron las siguientes normas:

- 1.** Relevar los precios en los PDV de los tipos de animales con febreror volumen de venta en el mismo.
- 2.** Para todos los cortes releva el precio más bajo en ese PDV.
- 3.** En el caso del pollo se toma el precio más bajo del pollo fresco.
- 4.** Las carnicerías que manifestaron vender ternera se agruparon con las de vaquillona.
- 5.** Los pesos de la media res para la definición del tipo de animal se consideraron según los siguientes criterios: Más de 120 kg: vaca o novillo, entre 75 y 120 kg: vaquillona o novillito.

NOTICIAS DE LA CARNE

MÁS CAPACITACIÓN VIRTUAL DEL IPCVA: MANEJO DE CAMPOS NATURALES

Es gratuito pero con cupos limitados.
El registro permanecerá habilitado hasta el viernes 25 de marzo 2017 inclusive.

El IPCVA pone en marcha el Curso de Capacitación Virtual “Manejo de Campos Naturales”, que será dictado por el Instituto Superior de Estudios Agropecuarios (ISEA-SRA).

El curso, es gratuito pero con cupos limitados y está principalmente dirigido a productores ganaderos, profesionales del sector agropecuario y estudiantes avanzados de carreras afines. Si bien se trata de una capacitación gratuita, se aclara que aquellos que accedieran a la posibilidad de realizar el curso y abandonaran el mismo, por cualquier motivo, quedarán inhabilitados para inscribirse en nuevos cursos virtuales del IPCVA.

Este curso de capacitación a distancia del IPCVA tiene como objetivo entender las bases ecológicas que determinan la estructura y dinámica de los pastizales naturales para desarrollar modelos de utilización y manejo sustentable sobre sistemas ganaderos. La actividad comenzará el próximo 4 de abril y durará dos meses.

Para más información www.ipcva.com.ar

INSTALACIONES RURALES: NUEVO CURSO VIRTUAL GRATUITO DEL IPCVA

Se habilitará el registro desde el lunes 13
hasta 25 de marzo del 2017.

El IPCVA pone en marcha el Curso de Capacitación Virtual “Instalaciones Rurales” que será dictado por el Instituto Superior de Estudios Agropecuarios (ISEA - SRA).

El curso, es gratuito pero con cupos limitados, está principalmente dirigido a productores ganaderos, profesionales del sector agropecuario y estudiantes avanzados de carreras afines. Si bien se trata de una capacitación gratuita, se aclara que aquellos que accedieran a la posibilidad de realizar el curso y abandonaran el mismo, por cualquier motivo, quedarán inhabilitados para inscribirse en nuevos cursos virtuales del IPCVA.

Este curso de capacitación a distancia del IPCVA tiene como objetivo reconocer los elementos que componen las instalaciones rurales y los principios fundamentales del diseño y aplicación en los sistemas ganaderos argentinos. Se busca desarrollar hábitos de buenas prácticas en el uso de las instalaciones rurales como así también en los procesos productivos ganaderos vinculados a los mismos. Para más información www.ipcva.com.ar

NOTICIAS DE LA CARNE



MÁS CURSOS GRATUITOS: REPRODUCCIÓN DEL BOVINO

Se habilitará el registro desde el día de la fecha hasta el día viernes 25 de marzo 2017 inclusive.

El IPCVA pone en marcha el Curso de Capacitación Virtual “El bovino Reproducción”, que será dictado por el Instituto Superior de Estudios Agropecuarios (ISEA–SRA).

El curso, que está principalmente dirigido a productores ganaderos, profesionales del sector y estudiantes avanzados de carreras afines, tiene como objetivo brindar conocimientos relevantes sobre anatomía y fisiología de la reproducción para la ganadería, permitir la comprensión de conceptos clave para el manejo reproductivo y aportar herramientas que mejoren la productividad ganadera.

El docente a cargo será el Médico Veterinario Sergio A. Marcantonio, con soporte y tutorías del “Equipo de ISEA a Distancia”. Este curso gratuito pero con cupos limitados, comenzará el 04 de abril y durará dos meses. Los interesados deberán disponer de al menos entre 4 y 5 horas semanales para poder llevar adelante la actividad con regularidad en la plataforma virtual. En cada módulo se ofrecerá asesoría y acompañamiento permanente de parte del equipo de tutores y docentes a cargo.

Para más información www.ipcva.com.ar

NOTICIAS DE LA CARNE

IPCVA Y AFoA IMPULSAN LOS SISTEMAS SILVOPASTORILES

Ambas entidades firmaron un convenio de cooperación en Expoagro 2017. También se darán los primeros pasos hacia la certificación de la “carne carbono neutral” en la Argentina.

El Instituto de Promoción de la Carne Vacuna Argentina (IPCVA) y la Asociación Forestal Argentina (AFoA), firmaron el pasado 8 de marzo en Expoagro un convenio de cooperación para impulsar la producción de los sistemas silvopastoriles o foresto-ganaderos y dar los primeros pasos hacia la certificación de la carne carbono neutral en la Argentina.

La producción silvopastoril o foresto ganadera, ofrece en un mismo sistema integrado dos productos de primera necesidad: la carne y la madera. Es sabido que toda actividad humana sobre el suelo genera un impacto y, en el caso de la ganadería, la FAO alerta sobre la emisión de metano a la atmósfera. En ese contexto, el sistema silvopastoriles una gran parte de la solución. Durante su vida, el árbol forestado secuestra carbono, contrarrestando las emisiones de los bovinos y de esta manera hace que el sistema mixto pueda medirse, certificarse y llegar a la “Carne Carbono Neutral”.

En diciembre de 2015, se cerró la Cumbre de París lográndose por primera vez en la historia un compromiso sobre los métodos para generar medidas para reducir los gases de efecto invernadero y mitigar el cambio climático. El acuerdo, que será aplicado a partir de 2020, establece un plan de acción mundial paulatino y de largo plazo.

“Los sistemas silvopastoriles promueven ingresos a corto, mediano y largo plazo. Fomentan una producción diversificada, con menores riesgos, gastos prorrateados, con un mejor uso del suelo y con una mayor generación de puestos de trabajo. Además de todos estos beneficios, se



le suma su aporte a la sostenibilidad ambiental. Estudios realizados en la empresa ZENI de Esquina, Corrientes hemos comprobado que 1 ha. de producción silvopastoril compensa la emisión de 5 cabezas de ganado, lo cual demuestra un balance más que positivo”, explicó durante el encuentro el Ing. Jorge Esquivel, experto en sistemas silvopastoriles y Carne Carbono Neutral.

“Es una de las misiones del IPCVA promover productividad ganadera en todas sus variantes. En el caso de la producción mixta silvopastoril, está muy difundida en provincias como Misiones, Corrientes, Entre Ríos y el delta entre-riano-bonaerense, pero es poco conocida en otras áreas ganaderas del país, en las que también puede ser una propuesta positiva y sustentable”, aseguró Ulises Forte, Presidente del IPCVA.

En tanto, el Presidente de AFoA, Osvaldo Vassallo, afirmó: “Para anticiparnos a la agenda internacional debemos unir esfuerzos y avanzar hacia un sistema de certificación de la carne carbono neutral. Entendemos que es necesaria, además del IPCVA y AFoA, la participación del INTA, por la complejidad técnica que demanda la generación de un sistema de esta envergadura. Estamos firmando también un Acuerdo marco con INTA para avanzar en el mismo sentido. El Convenio que firmamos hoy es un primer paso para sumar actores claves en un camino que recorreremos como país, no como sector. Es la responsabilidad que tenemos y asumimos para contribuir con medidas que colaboren a la mitigación del cambio climático y a prácticas sustentables de producción”.

Para más información www.ipcva.com.ar



CARNE  **ARGENTINA**

IPCV  Instituto de Promoción
de la Carne Vacuna
Argentina