

El sector cárnico ante los nuevos desafíos del mercado interno y el mercado internacional

Ing. Agr. M. Sc. Adrian Bifaretti
Jefe Departamento Promoción Interna. IPCVA
Seminario Regional IPCVA
San Fernando del Valle de Catamarca
16 de junio de 2016

¿ Cómo fue la película de la carne durante los últimos años?

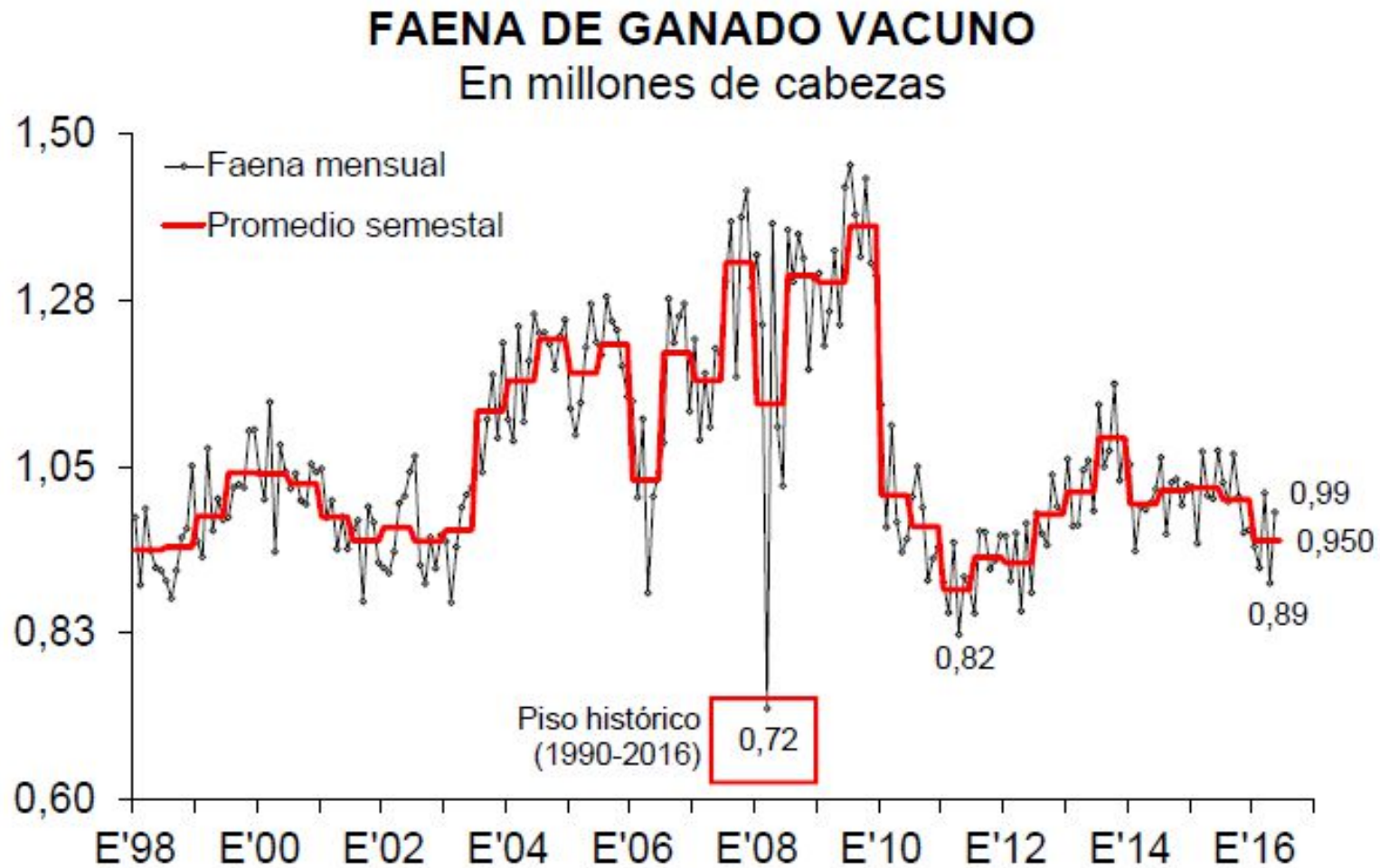

Fuente: CICCRA, s/ ONCCA, Minagri y estim. propias ('15/'16). * '14/'16 provisorio.

Las 4 claves del negocio de la carne vacuna

Desafío 1

- Salir del “péndulo” de la ganadería, que se mueve al ritmo de los ciclos ganaderos...

Clave 1: Precisamos más carne para poder agrandar la torta...

- Necesitamos recuperar el stock...
- Necesitamos mejorar la productividad...
- Hay que incrementar la eficiencia de stock...
- Necesitamos meter más kg a los animales...

Gráfico 1: Evolución del Stock Bovino por habitante

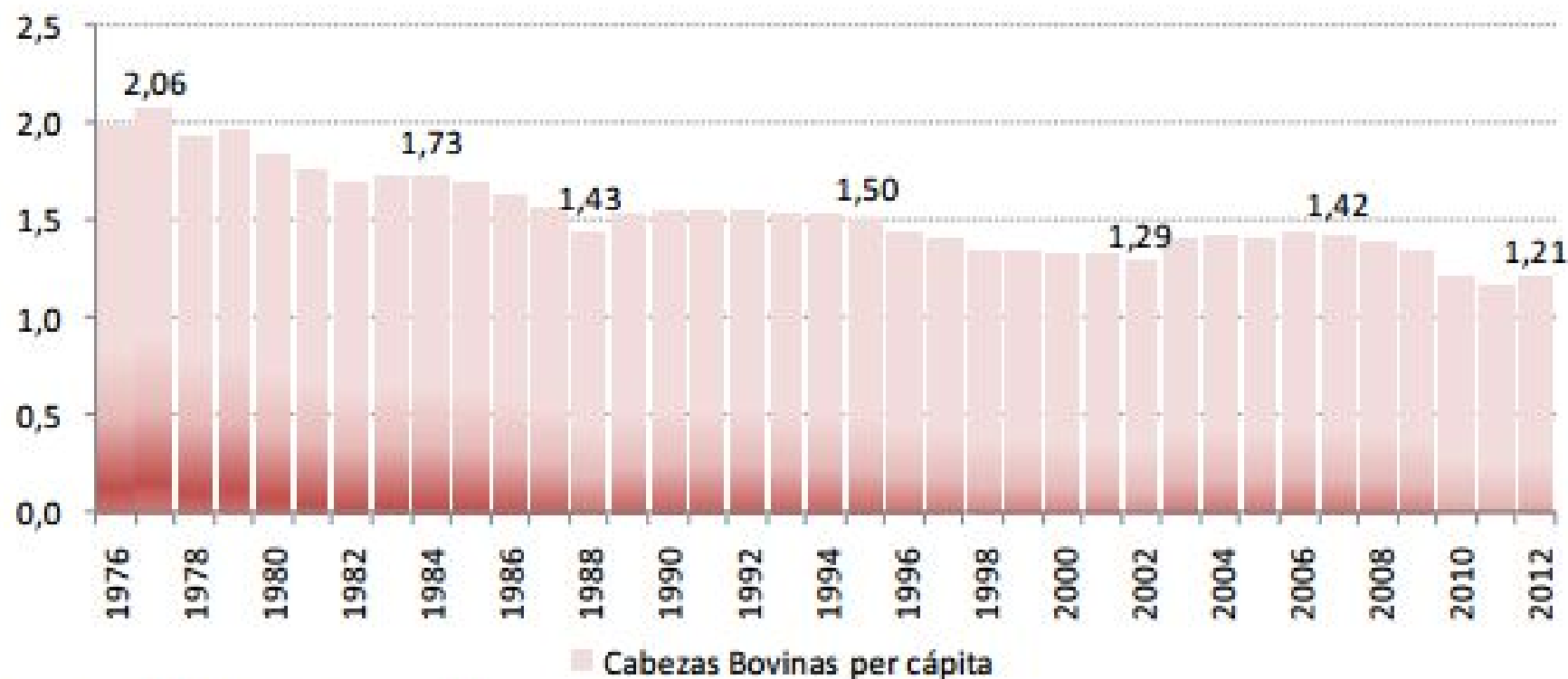

Fuente: IERAL de Fundación Mediterránea, en base a IPCVA. Año 2013

Gráfico 21: Parámetros productivos – Comparación internacional

Tasa de destete (terneros por vientre/año)

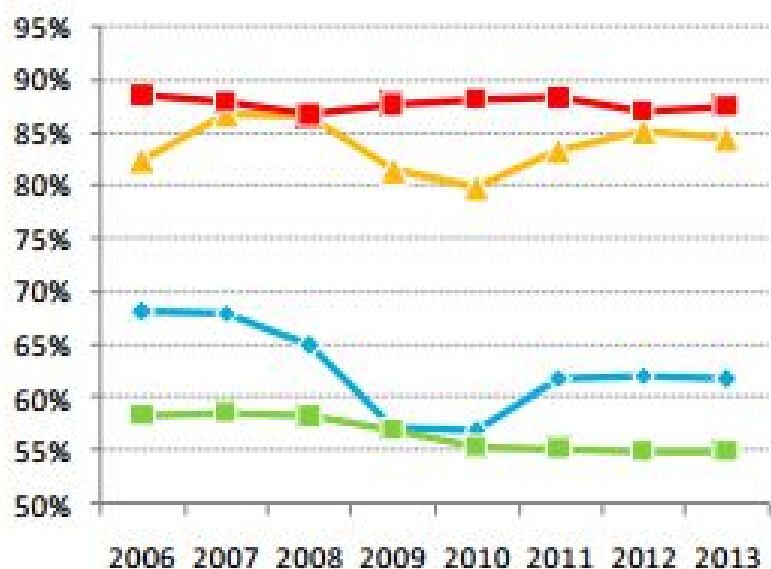

—●— Argentina —■— Brasil —▲— UE-28 —■— EE.UU.

Peso de faena (kg/cab), equiv. peso carcasa

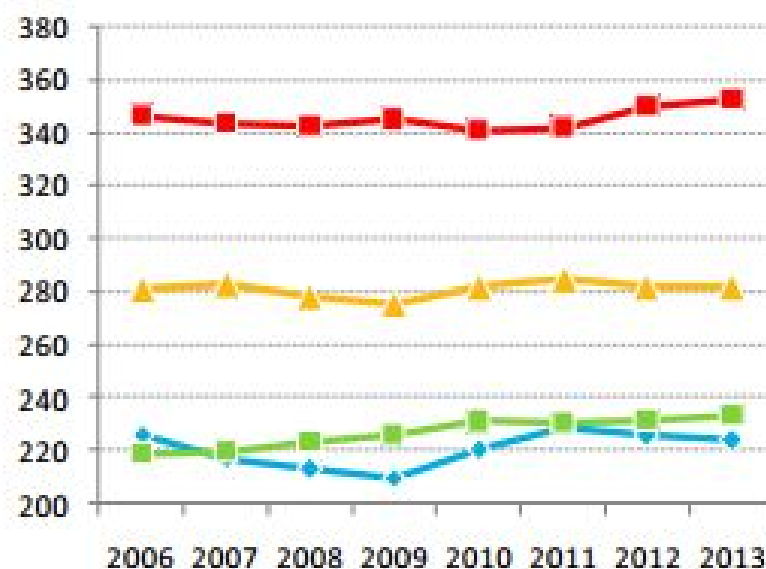

—●— Argentina —■— Brasil —▲— UE-28 —■— EE.UU.

Fuente: IERAL de Fundación Mediterránea, en base a USDA.

Eficiencia de conversión (kg de MS de alimento/kg ternero producido) en cría según el porcentaje de destete

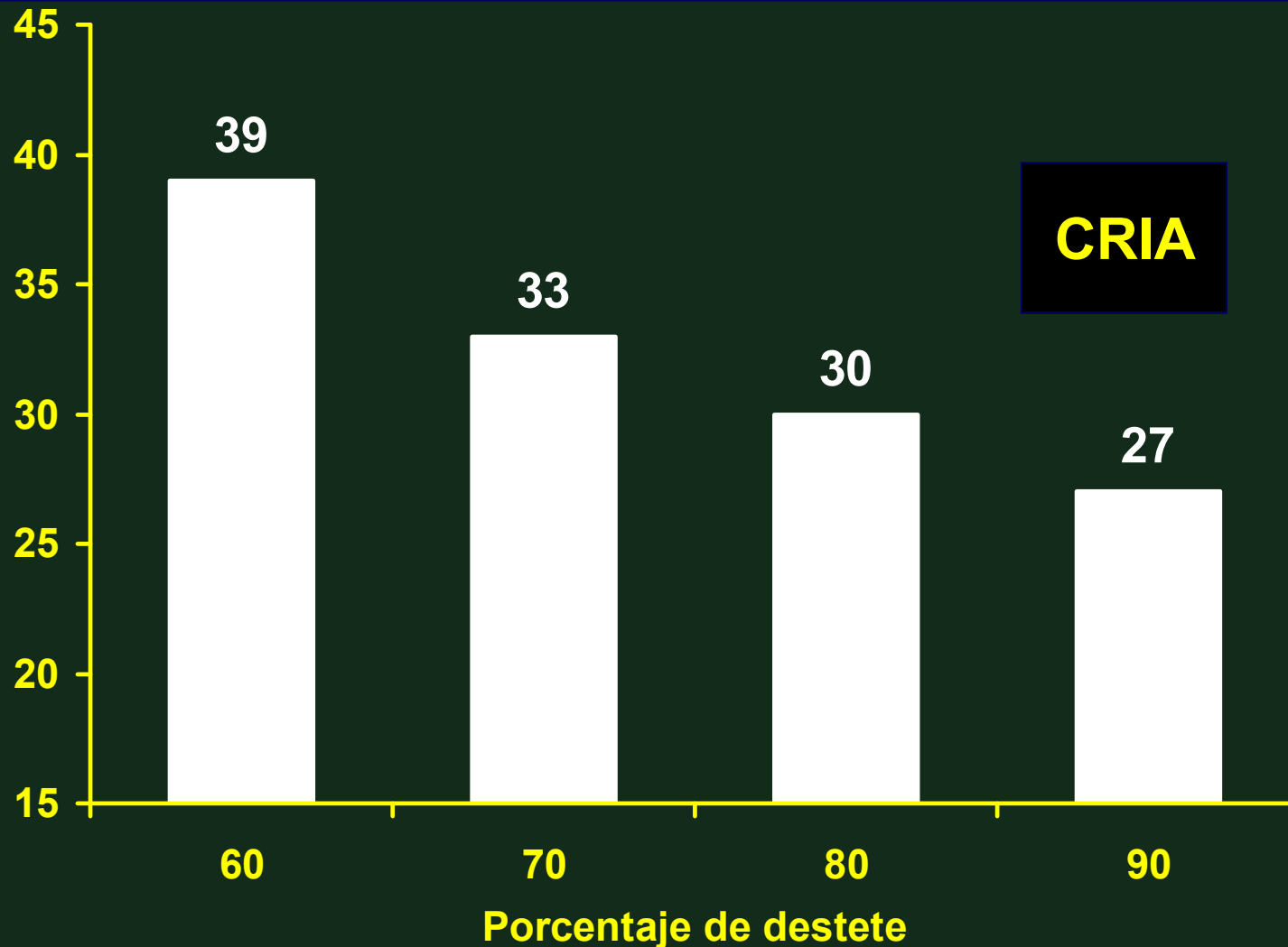

SISTEMAS DE CRÍA Y RECRÍA EN CAMPOS MIXTOS. Sebastian Riffel y Juan C. Elizalde. IX Seminario La Integración para el desarrollo ganadero . CCPP MLSA UCA. Buenos Aires 21 de agosto de 2013

Producción de carne (Kg/ha/año) y Margen Bruto (U\$S/ha) para un campo de cría de 0,6 EV/ha según el % destete.

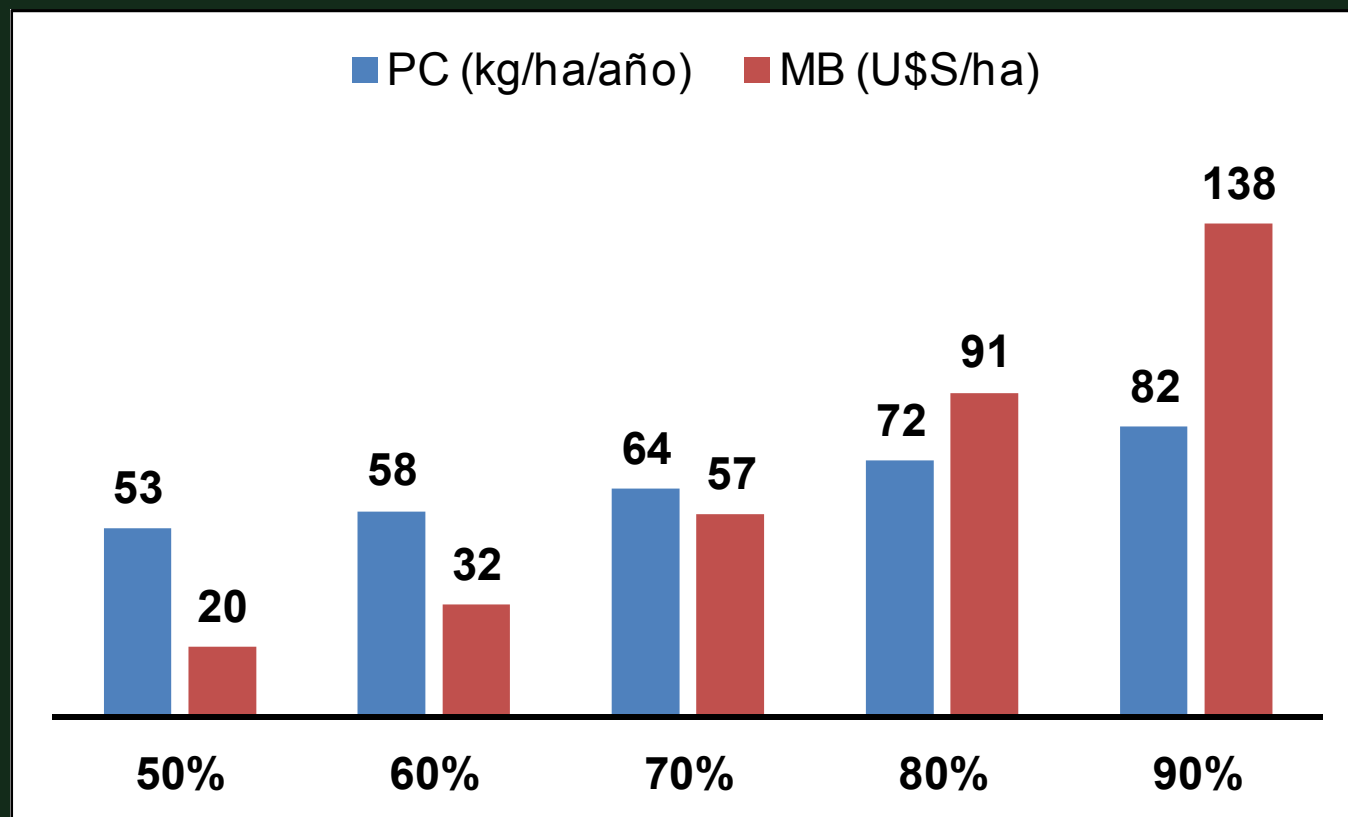

SISTEMAS DE CRÍA Y RECRÍA EN CAMPOS MIXTOS. Sebastian Riffel y Juan C. Elizalde. IX Seminario La Integración para el desarrollo ganadero . CCPP MLSA UCA. Buenos Aires 21 de agosto de 2013

Kilogramos vendidos (% del total) de cada categoría según porcentaje de destete en un sistema de cría

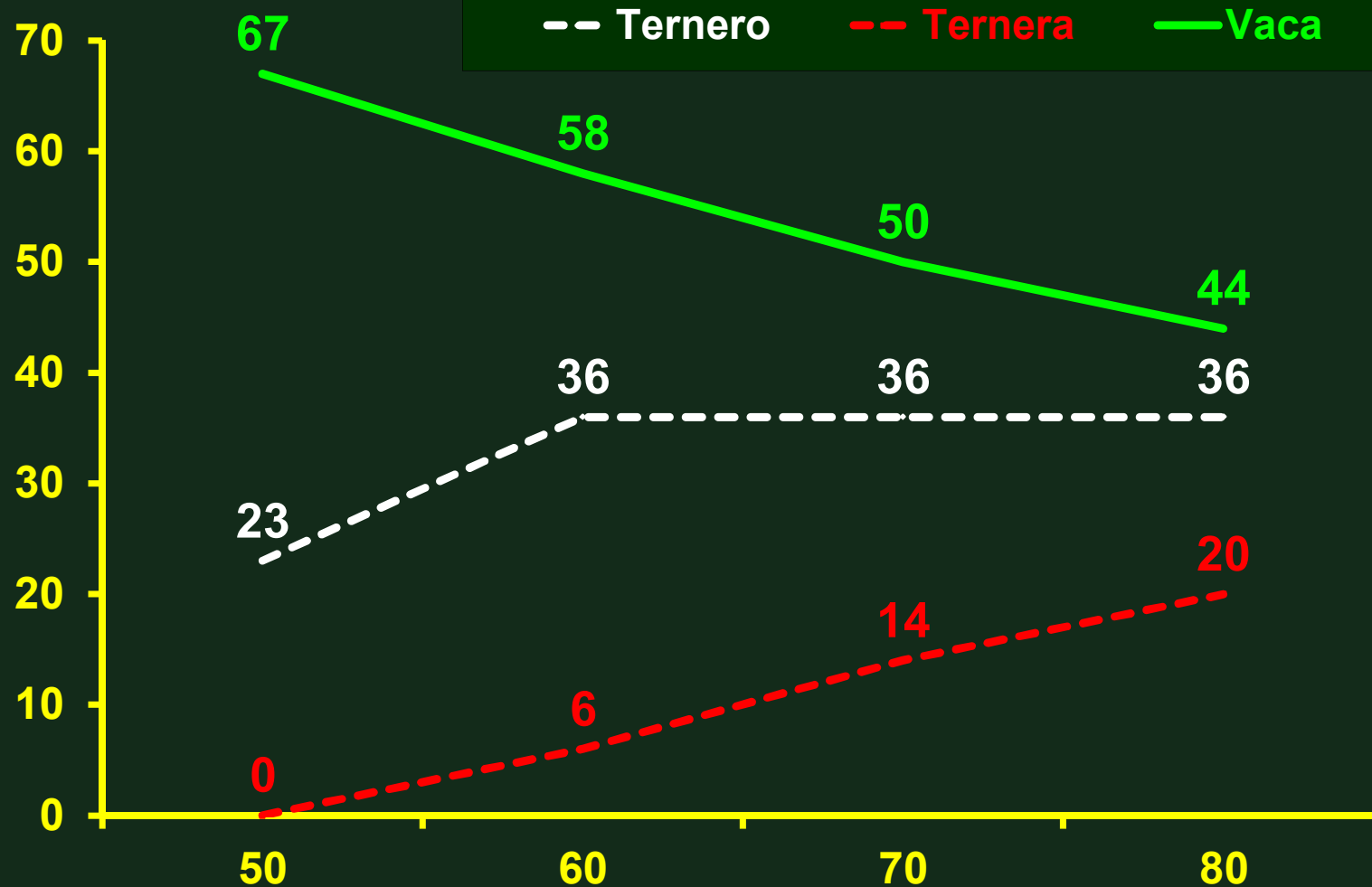

SISTEMAS DE CRÍA Y RECRÍA EN CAMPOS MIXTOS. Sebastian Riffel y Juan C. Elizalde. IX Seminario La Integración para el desarrollo ganadero . CCPP MLSA UCA. Buenos Aires 21 de agosto de 2013

Argentina necesita faenar animales más pesados...



AGRONOTICIAS

La preocupante caída en el peso medio de faena

Argentina continúa contra la tendencia mundial de conseguir más kilos de carne por cabezade ganado. Retracción productiva en las principales regiones del país.

Fuente: La Voz del Interior

En mayo, la faena se contrajo un 3,5 por ciento respecto de igual mes de 2013; esto, agregado a la valorización de subproductos ganaderos, explica por qué en un contexto económico recesivo los precios del novillo no sólo se mantuvieron, sino que inclusive aumentaron con respecto al pico de valores de febrero-marzo.

En el año 2013 se faenaron 2,51 millones de novillos, que dieron 684 mil toneladas de carne en gancho, rindiendo cada animal 272 kilogramos de carne por res. Se faenaron también 2,9 millones de novillitos, que proporcionaron 639 mil toneladas y rindieron en promedio 220 kilogramos de carne, a lo que hay que agregar la matanza de 1,7 millones de terneros machos, que aportaron 309 mil toneladas, promediando sólo 180 kilogramos/res, o

LAS BASES

Año 2014 - N° 77
10/2014

www.lasbases.com

Juventud

LISTA DE REPRODUCCIÓN | 1 / 100



LOS MERCADOS MÁS IMPORTANTES ESTÁN ABIERTOS. SOLO FALTA JAPON

Se está faenando el ganado más pesado de la historia del Uruguay

La calidad de la carne empieza en el campo. Entre 2006 y los primeros cinco meses de 2013, el peso promedio de faena de los novillos gordos creció 32 kilos y el de las vacas 33 kilos; son los más altos de la historia.

Pablo Antúnez |

TEMAS

mercados - INAC - carne - ganado gordo - pesos de faena - Pablo Caputti

La ganadería uruguaya consolida la tendencia de largo plazo de producir bovinos más pesados y de mayor calidad para que más allá de los problemas coyunturales que puedan presentar los mercados, la carne siga valorizándose al vender a destinos que demandan mayor calidad y exigencias extras como la trazabilidad, que a futuro pueden convertirse en una barrera no arancelaria.

Pesos promedio anuales del ganado gordo en pie

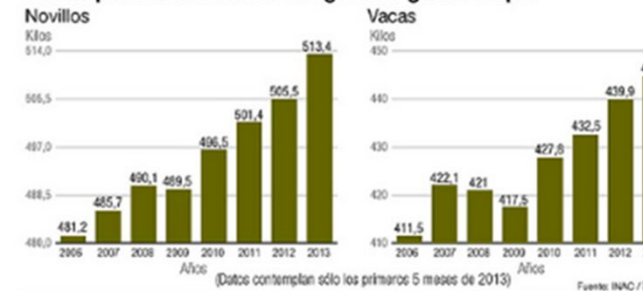

Cambios en los modelos de producción

Afecta el tipo de animal que se produce (< participación del pasto y > participación del corral).

Año	Faena Ntos+Ter	Faena Total	% hacienda liviana
2005	3.868.730	12.013.177	32%
2006	4.862.265	13.417.524	36%
2007	6.045.411	14.924.691	41%
2008	5.866.438	14.624.421	40%
2009	6.874.125	16.053.007	43%
2010	5.318.830	11.331.912	47%
2011	5.484.625	11.057.891	50%
2012	5.958.621	11.605.720	51%
2013	6.792.276	12.926.762	53%



Mayor participación de categorías livianas (Termeros/as y Novillitos) y menor cantidad de Novillos.

¿ Cómo se manifiesta la realidad productiva en la provincia de Catamarca?

1.1. ESTRATIFICACIÓN POR PROPIEDAD

Estrato	Productores		Bovinos				%
	Cantidad	%	Vacas	Terneros/as	Ter/vaca	Total	
Hasta 20	2.754	55,3%	13.697	6.247	46%	28.467	12,05%
de 21 a 100	1.852	37,2%	35.850	17.449	49%	78.981	33,42%
de 101 a 250	250	5,0%	17.115	7.861	46%	37.649	15,93%
de 251 a 500	72	1,4%	11.385	5.258	46%	24.998	10,58%
de 501 a 750	16	0,3%	4.289	2.490	58%	10.186	4,31%
de 751 a 1000	11	0,2%	3.866	3.195	83%	9.791	4,14%
de 1001 a 2000	17	0,3%	12.982	6.640	51%	24.849	10,52%
de 2001 a 4000	4	0,1%	5.755	2.242	39%	11.361	4,81%
Más de 4000	2	0,0%	4.346	3.735	86%	10.026	4,24%
Total general	4.978	100%	109.285	55.117	50%	236.308	100%

	2014	2011
Productores:	4.978	4.721
Unidades productivas:	5.128	4.755
Stock total bovinos de carne:	236.308	230.712
Stock de vacas:	109.285	101.595
Relación ter/vaca:	50,4%	48%

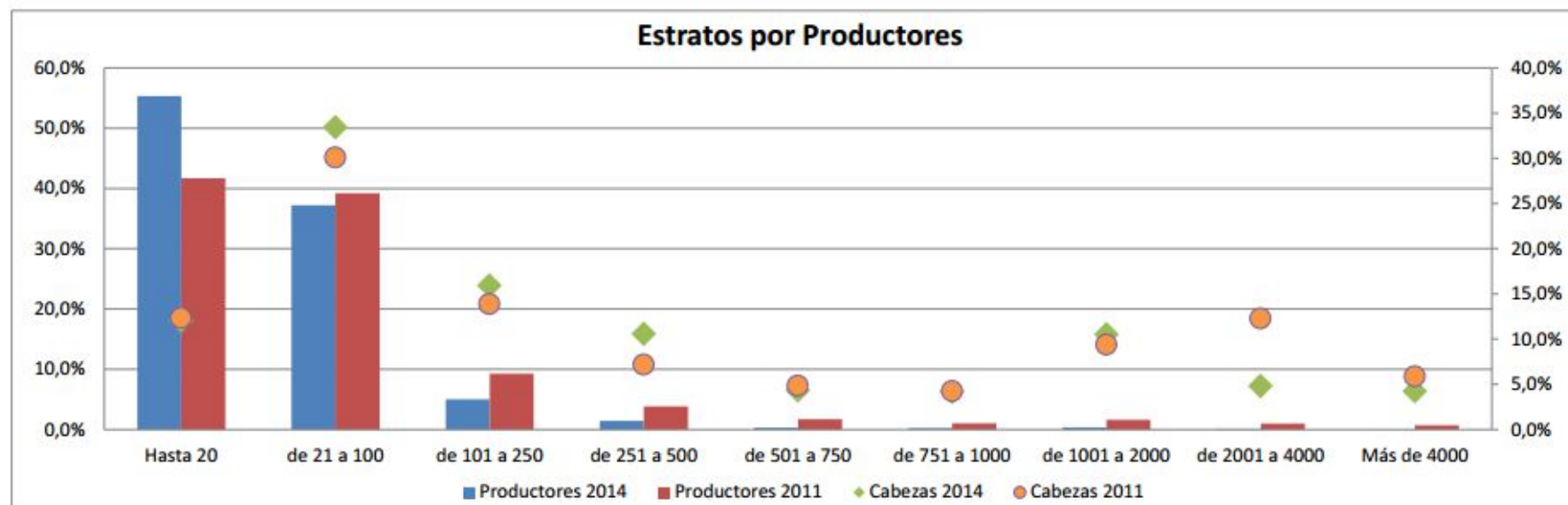

Fuente: Caracterización de la producción Bovina Argentina para Carne. Análisis por Provincia. MINAGRI. 2014

¿ Cómo se manifiesta la realidad productiva en la provincia de Catamarca?

1.2. CARACTERIZACIÓN POR SISTEMAS DE PRODUCCIÓN

Sistemas de producción	Unidades productivas	%	Stock	%
Cría pura	2.292	45%	73.301	31%
Predominantemente cría	781	15%	61.643	26%
Cría + invernada	755	15%	34.942	15%
Invernada + cría	728	14%	29.721	13%
Predominantemente invernada	477	9%	26.413	11%
Invernada pura	75	1%	4.624	2%
feed lot	20	0,4%	2.747	1%

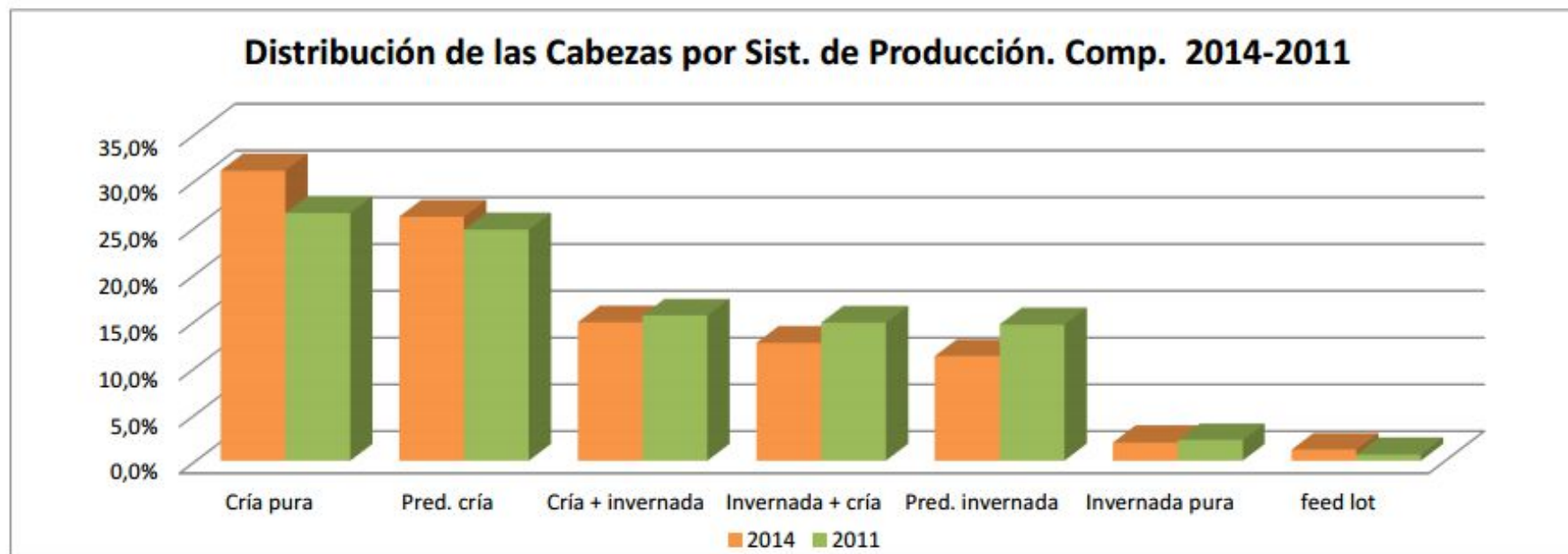

Fuente: Caracterización de la producción Bovina Argentina para Carne. Análisis por Provincia. MINAGRI. 2014

¿ Cuanta carne necesita Catamarca?

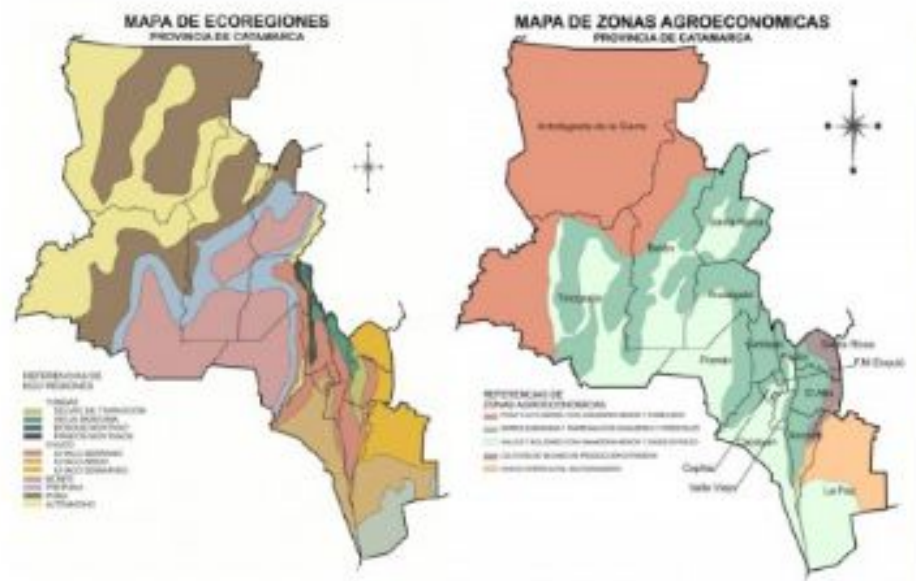

Población provincia: 367.820
personas.
Consumo anual nacional de
carne por persona: 60 kilos.
Consumo total anual provincia:
22.069 TN.

Fuente: Consejo Federal de Inversiones . Informe Final. Estrategia de acción en Cataharv S. A. 2014.

Las 4 claves del negocio de la carne vacuna

Desafío 2

- A pesar de las dificultades, buscar crecer...

Clave 2: Tratar de aprovechar el momento favorable de precios relativos y desarrollar estrategias que persigan bajar costos y mejorar precios.

FAENA DE HEMBRAS

2007-2016* - trimestral y acumulado '16 - En % del total

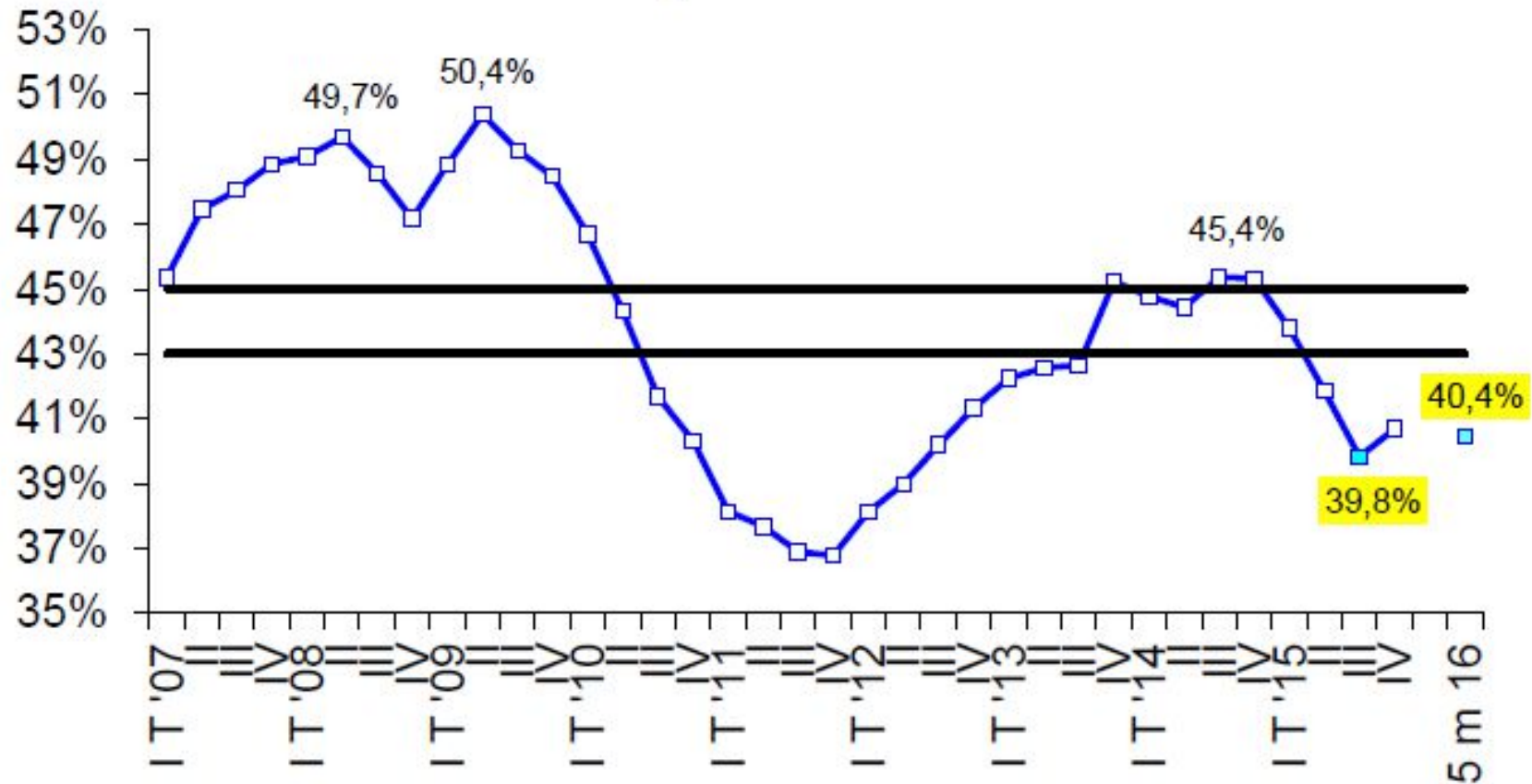

Fuente: CICCRA, s/ ONCCA, Minagri y estim. propias. * '14/'16 provisorio.

Las líneas negras delimitan la banda dentro de la cual el stock de ganado vacuno se mantiene estable. Si la línea azul está por arriba implica liquidación de vientres. Por debajo implica retención de vientres.

PRECIO PROMEDIO (EN \$) DE LA HACIENDA VACUNA

Período enero 2011 - mayo 2016

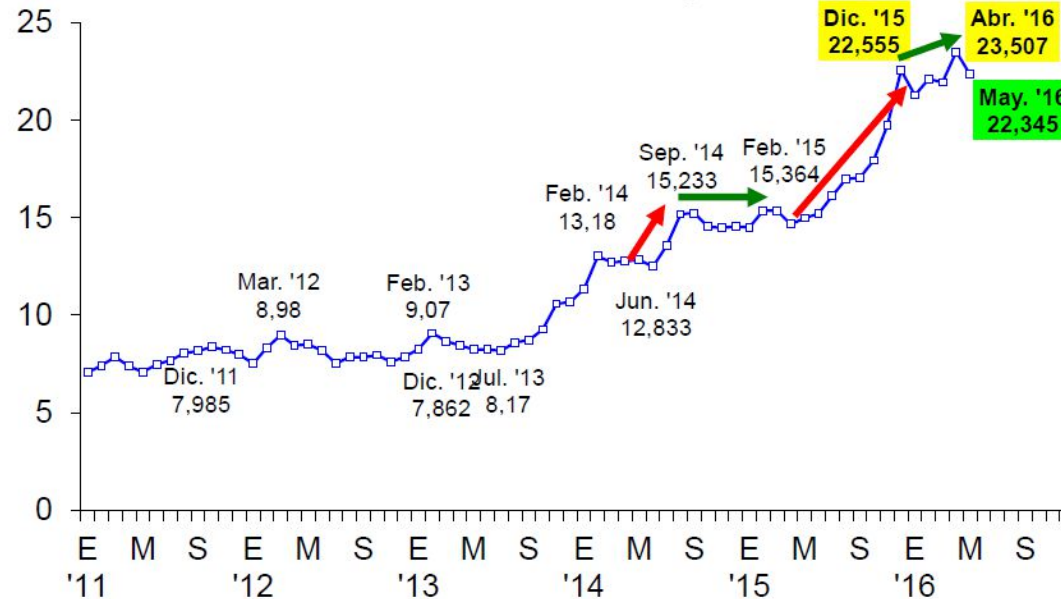

Fuente: CICCRA, con datos del Mercado de Liniers S.A..

Precios de la hacienda (por kilo vivo)				
Semana terminada el:	Novillos	Novillitos	Tern. Gordos	Vacas
20 de mayo'16	26,9	30,39	30,71	14,18
27 de mayo'16	27,09	30,14	30,72	13,59
03 de junio'16	28,96	30,95	31,16	15,66
10 de junio'16 (*)	29,25	31,1	31,75	16,06
(*) con datos hasta jueves 9				
Fuente: Elaboración Valor Carne en base a datos de Mercado de Liniers S.A.				

Comparaciones de precios corrientes en Liniers				
Semana al 10-jun-16	Novillos	Novillitos	Terneros	
			Gordos	Vacas
Precio	29,25	31,1	31,75	16,06
c/1 sem atrás	1,00%	0,00%	2,00%	3,00%
c/1 mes atrás	7,00%	2,00%	1,00%	19,00%
c/2 meses atrás	13,00%	6,00%	7,00%	1,00%
c/3 meses atrás	22,00%	17,00%	14,00%	6,00%
Fuente: Elaboración Valor Carne en base a datos de Mercado de Liniers S.A.				

Fuente: Valor Carne. 10 de junio de 2016.

Liniers: dos semanas con aumentos

Los valores medios mensuales de cada una de las 3 etapas se pueden observar en el gráfico siguiente:

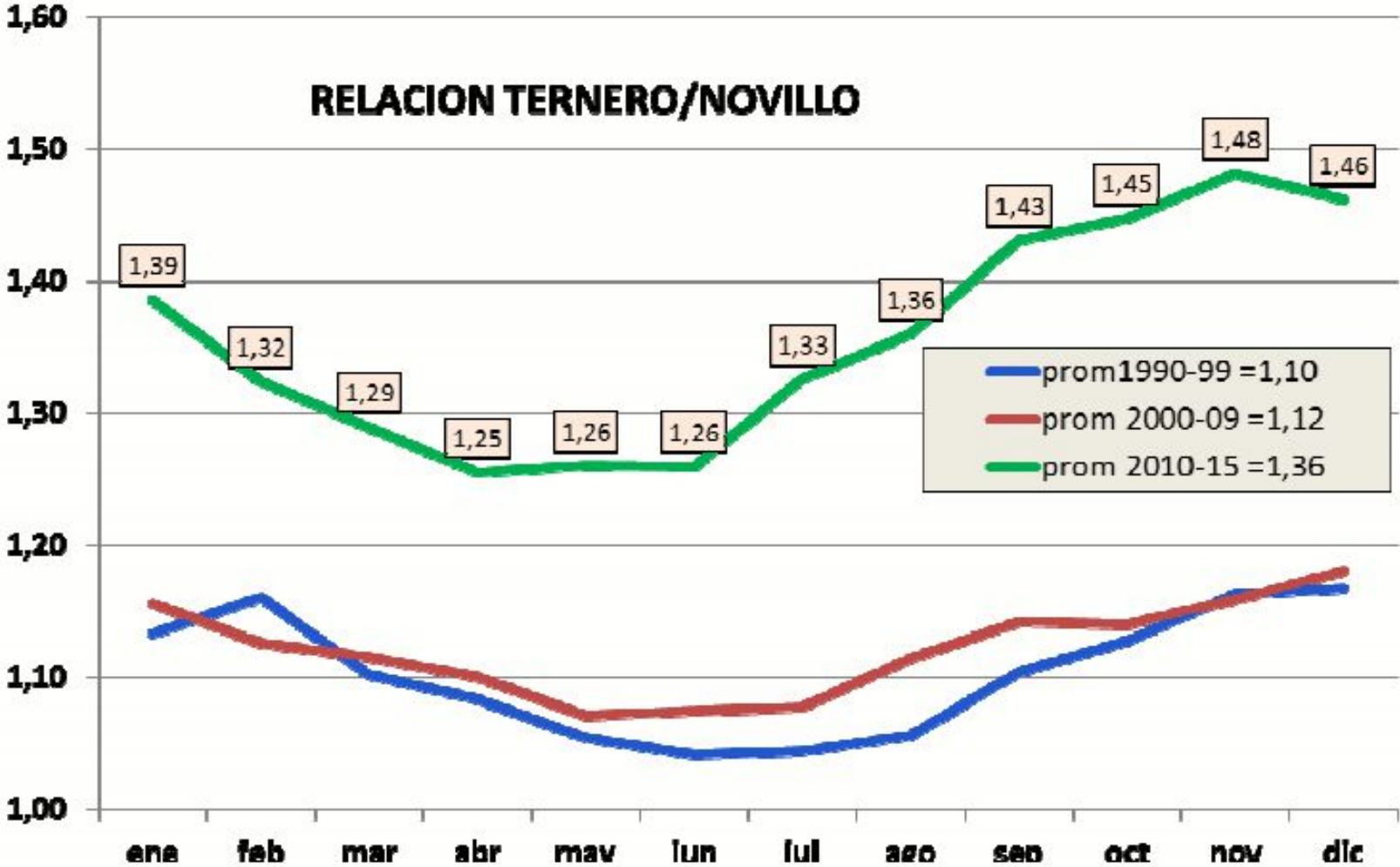

Resultados Económicos ganaderos. Ministerio de Agroindustria. Marzo 2016.

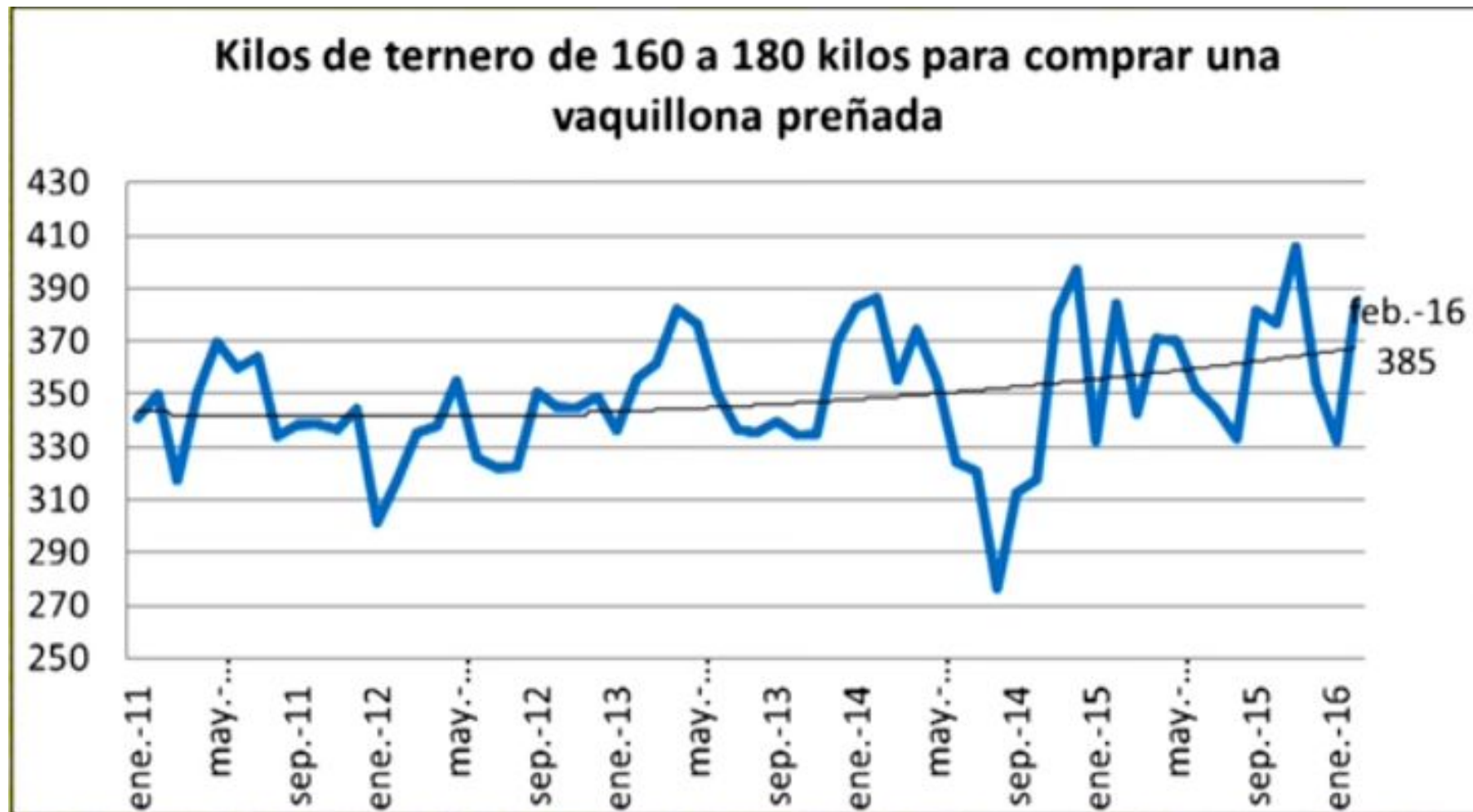

Fuente: Sara, M. Un buen punto de partida. Revista Chacra. Mayo 2016.

RELACIÓN PRECIOS VAQUILLONA PREÑADA / VACA CONSERVA

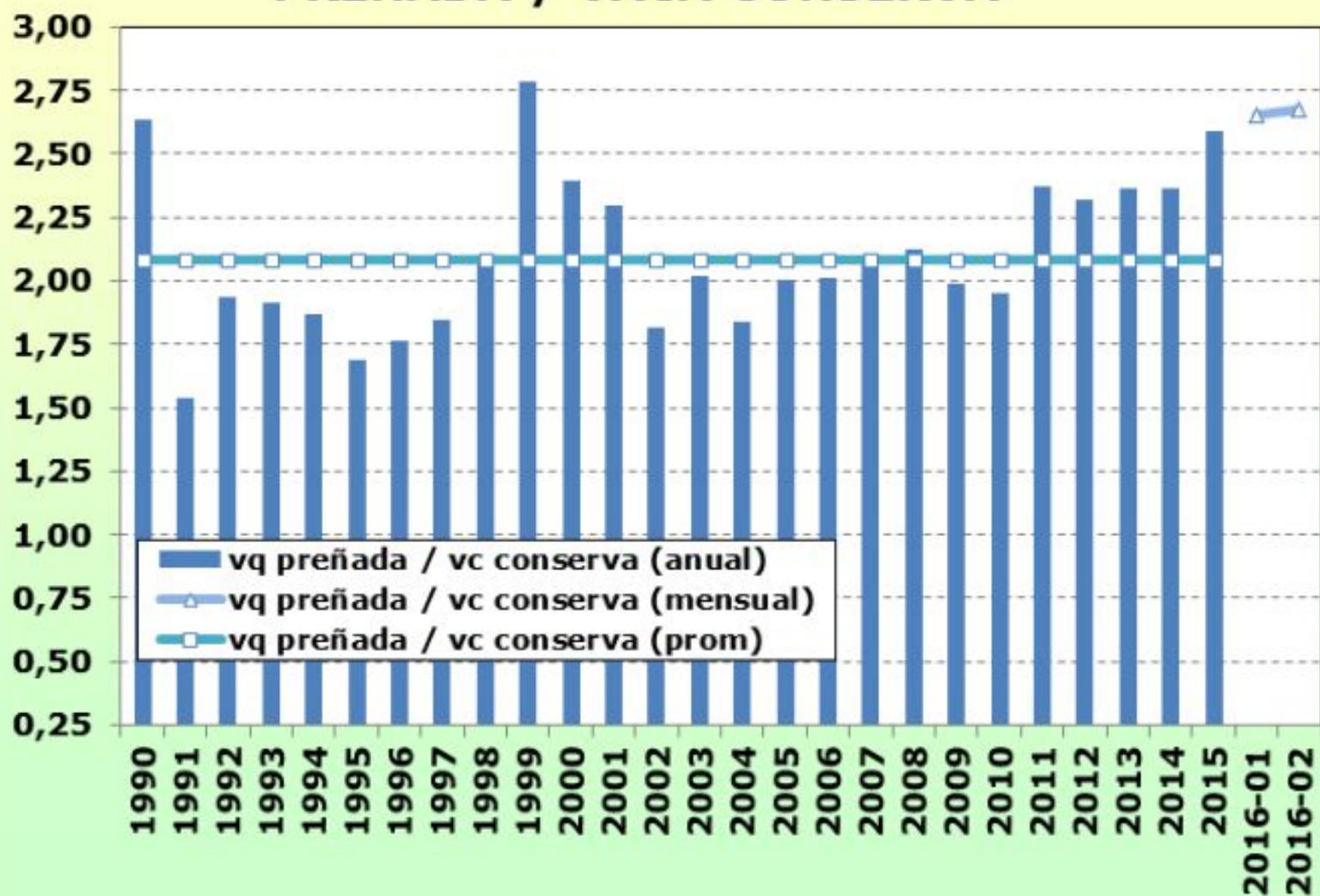

Fuente: Precios de la serie de AACREA y Delegaciones MAGyP

Resultados Económicos ganaderos. Ministerio de Agroindustria. Marzo 2016.

¿ Cómo se modificó el Kg de materia seca después de las primeras medidas de gobierno? (marzo 2015 vs marzo 2016)

Items	2015	2016	Dif, %
Costo kg MS VI, \$/kg (*):	0,438	0,557	27%
Costo kg MS PP alfalfa, \$/kg (*):	0,153	0,19	24%
Costo kg MS Promoción Raigras, \$/kg (*):	0,196	0,238	21%

(*) Datos propios a partir de establecimientos varios. No incluyen costo de alquiler de la tierra

Fuente: Elizalde y Riffel, 2016. Las nuevas medidas económicas y su impacto en los resultados De los diferentes sistemas ganaderos de producción de carne vacuna.

Los números juegan a favor de la cría



Figura 1. Resultados económicos (\$/cab y \$/ha) para el modelo de cría, los modelos recría en tres recursos diferentes con terminación a corral y el feedlot puro del 2016 respecto del 2015. *No incluye costos del alquiler de la tierra.*

El aumento del insumo pasto fue menor que el aumento del insumo grano (o silo) utilizados en la terminación de las recrías a pasto o en el feedlot directo.

Considerando el ciclo cría-recría y terminación, la cría participa del 60% del margen bruto total por cabeza desde que el ternero nace hasta la venta del animal terminado en el 2016.

Fuente: Elizalde y Riffel, 2016. Las nuevas medidas económicas y su impacto en los resultados De los diferentes sistemas ganaderos de producción de carne vacuna.

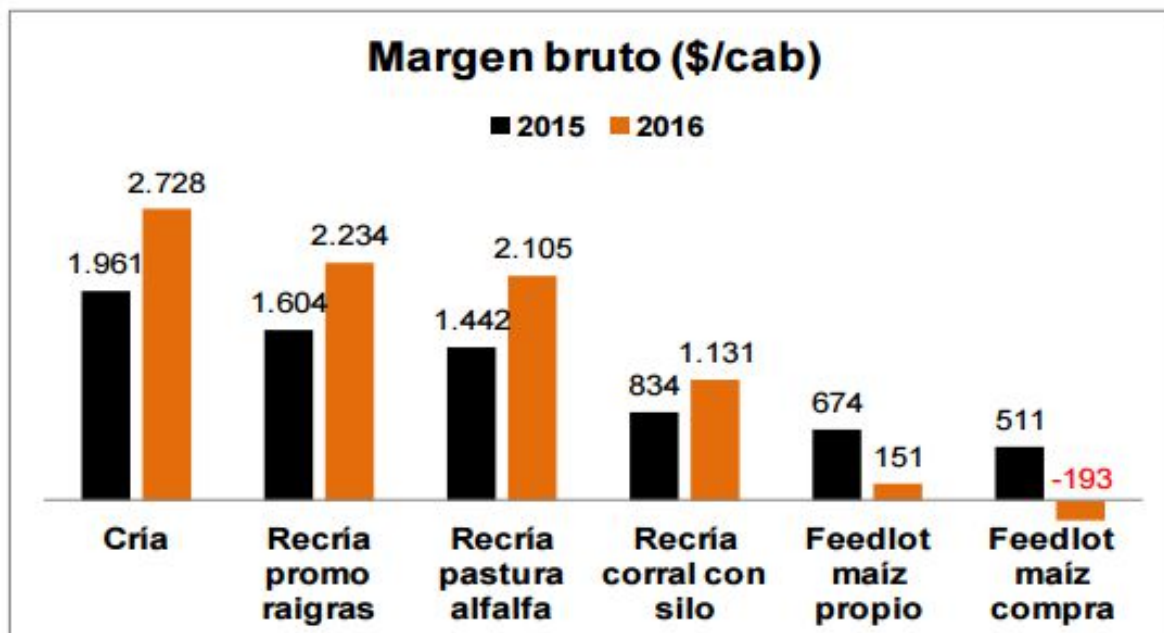
PESO PROMEDIO DE LA HACIENDA FAENADA

Enero-mayo de 1996-2016* - En toneladas res c/hueso/gancho

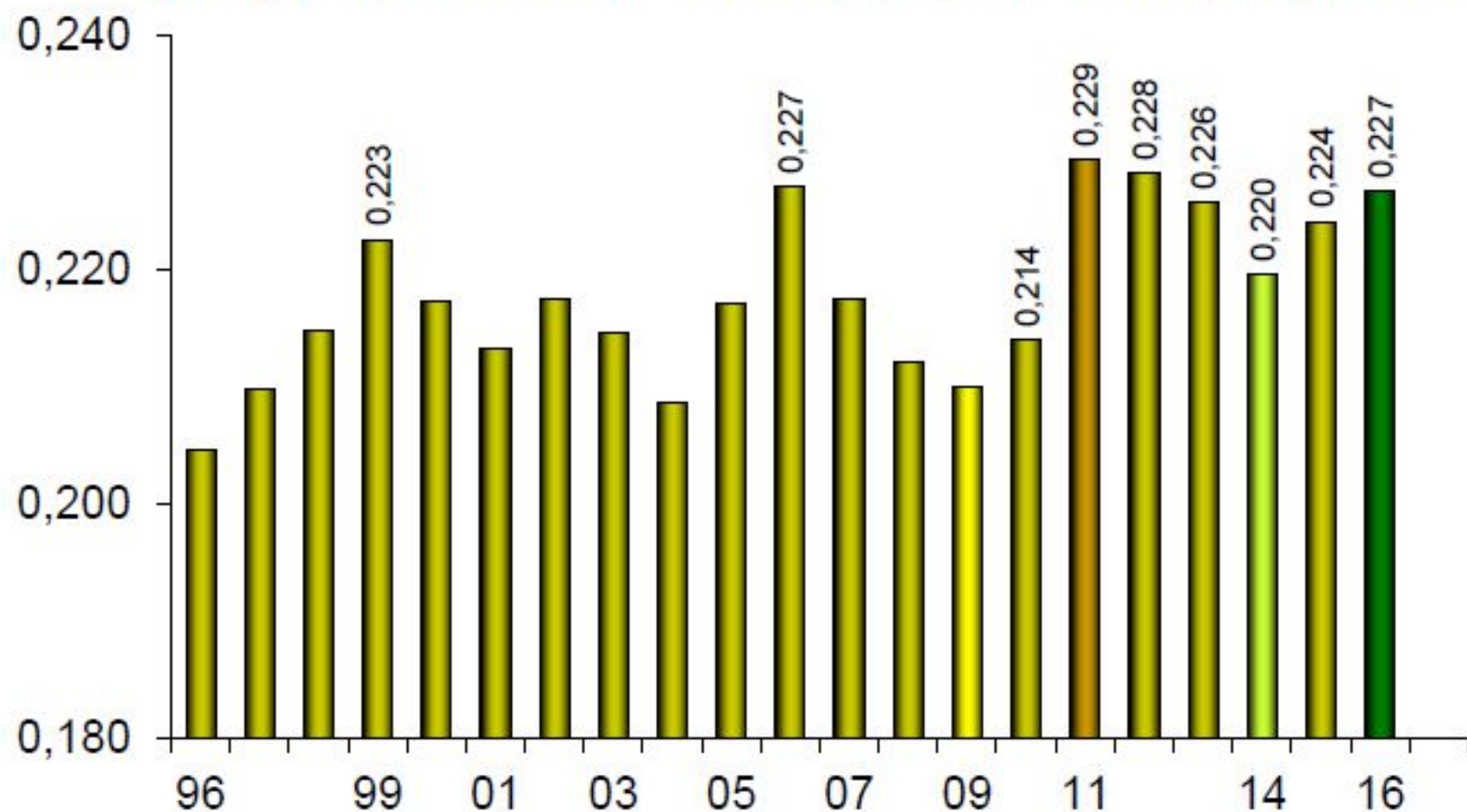

Fuente: CICCRA, s/ ONCCA, Minagri y estim. propias ('15/'16). * '14/'16 provisorio.

Las 4 claves del negocio de la carne vacuna

Desafío 3

- Enfrentar con éxito un período con una demanda interna complicada...

Clave 3:

Esperar que el “segundo semestre” sostenga el precio del gordo en los meses de mayor oferta.

Esperar que mejore la ecuación de costos e ingresos de la industria frigorífica consumera...

CONSUMO DE CARNE VACUNA POR HABITANTE

Enero-mayo de '02-'16* - En kilogramos por año

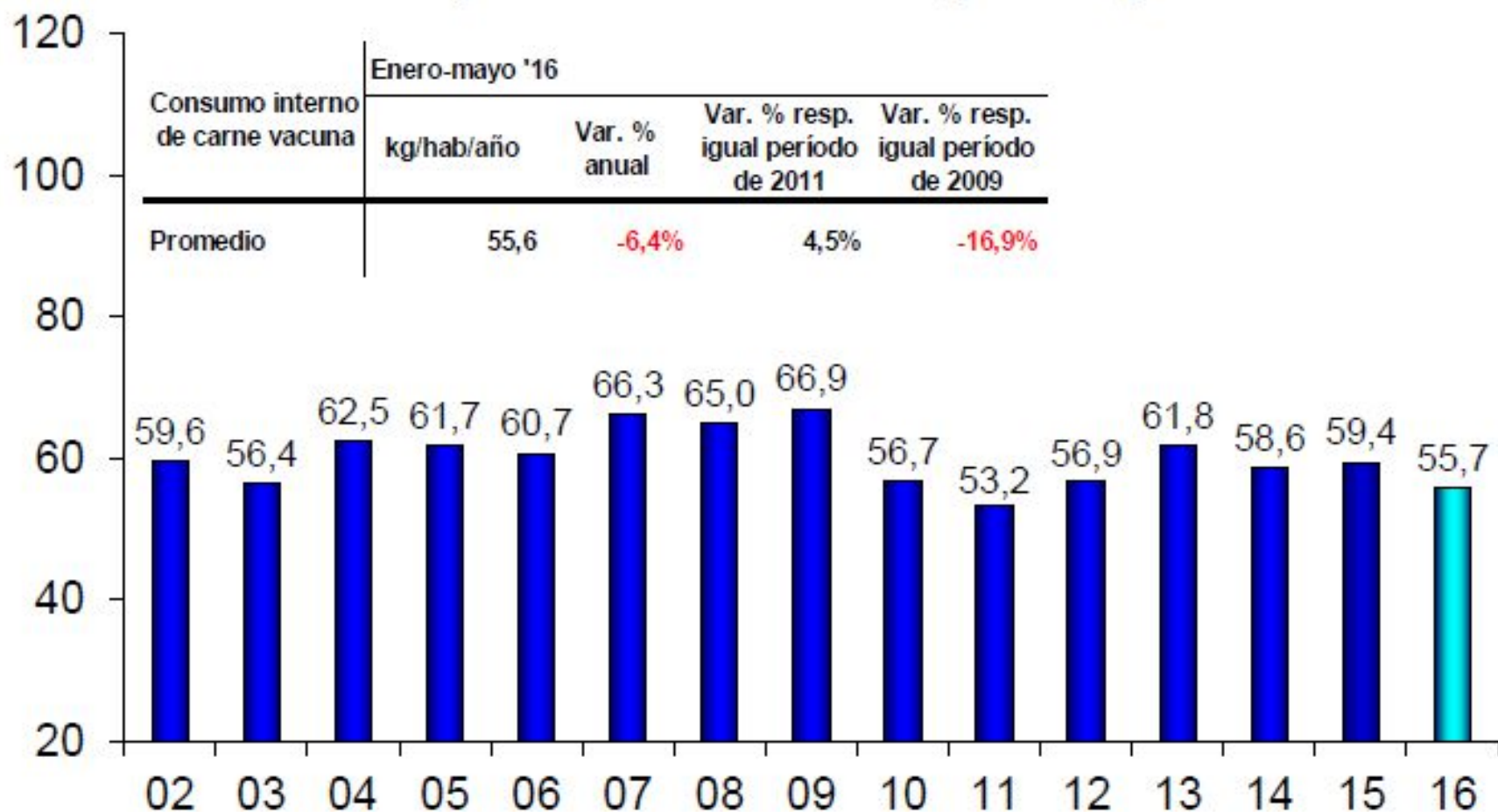

Fuente: CICCRA, estimación propia. * '15/'16 provisorio.

Tabla n°3: Precios relativos del asado frente al Pollo Fresco y el Pechito de cerdo. Datos correspondientes a los meses de mayo:

Relación	2011	2012	2013	2014	2015	2016	Var. anual
Asado/Pollo	3,33	3,38	2,77	2,85	3,46	3,23	-6,6%
Asado/Cerdo	1,01	1,06	1,04	1,10	1,03	1,26	+21,8%

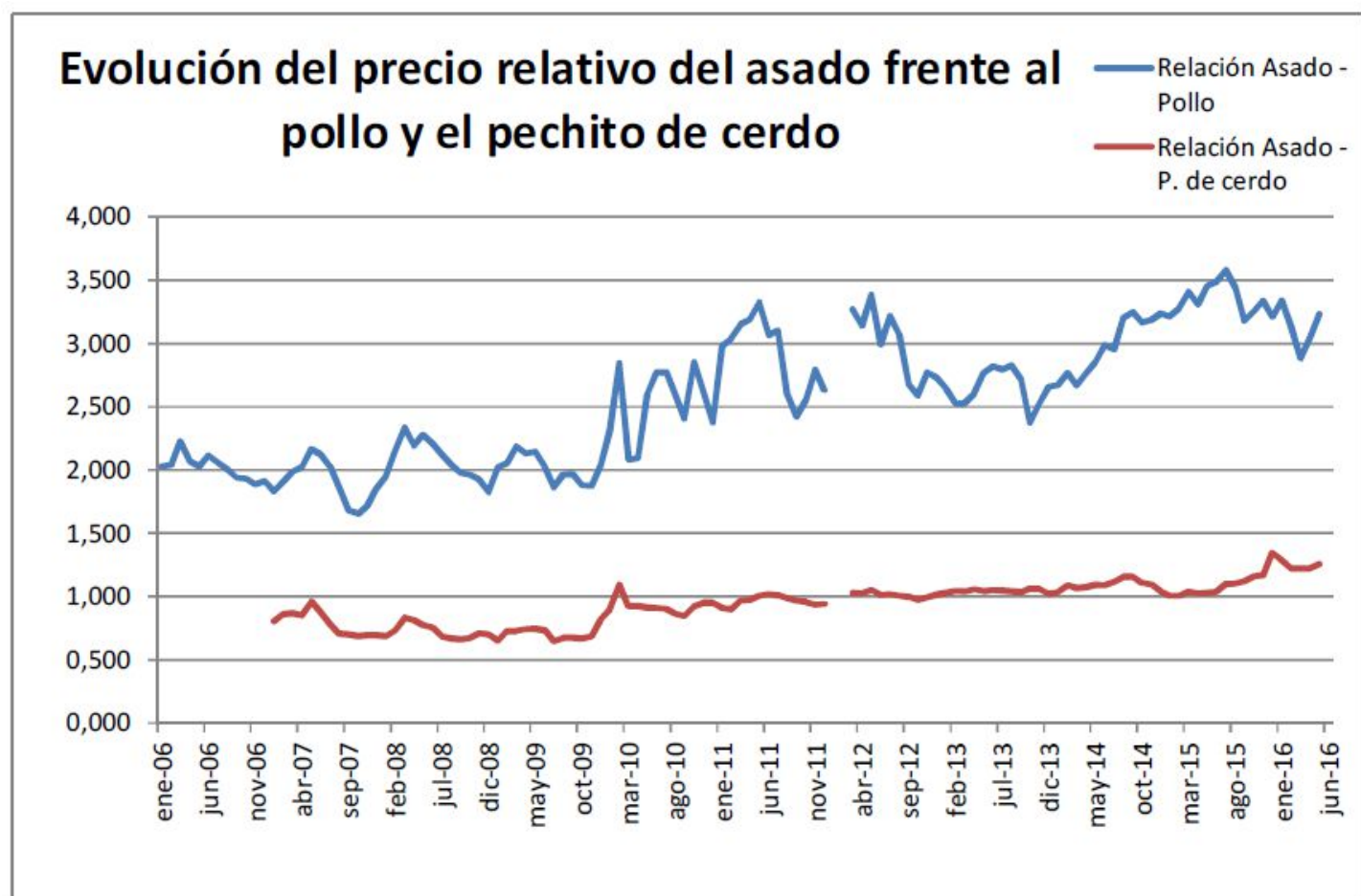



Los ganadores y los perdedores

Crisis del consumo: aún no se ve la luz al final del túnel

Frente a la fuerte baja del nivel de consumo, los especialistas consultados por *Ámbito Biz* dan por perdido el primer semestre y no tienen los mejores pronósticos de cara al segundo. El año 2017 se muestra más prometedor, siempre y cuando se cumplan ciertas condiciones, en especial una reducción de la inflación. Las empresas combinan estrategias para captar a un consumidor que toma precauciones para cuidar el bolsillo. Los ganadores y los perdedores de la crisis.

Por: Matias Ortega



Esperan que el consumo se recupere hacia fin de año

"Hubo un fuerte recorte en los gastos, el 74% de la gente dice haberlos recortado; esto se debe a la histórica situación de sueldos viejos versus precios nuevos que se vive todos los años desde 2012".





UNA INICIATIVA A NIVEL NACIONAL

En Catamarca fracasó el boicot a los grandes supermercados

Tanto en la Peatonal Rivadavia como en los de la periferia, los consumidores efectuaron compras.

T- T- Enviar Imprimir

miércoles, 11 de mayo de 2016



A nivel nacionales, para ayer se había lanzado nuevamente la propuesta #SúperVacíos, con la idea de concretar un boicot contra las grandes cadenas de supermercados. Se había convocado a los consumidores para no asistir a estos comercios. De esta manera se pretendía hacer un llamado de atención, no solo a las empresas que son formadoras de precios, sino también al Estado Nacional, a efectos de que utilicen las herramientas para poner coto a esta situación.

Sin embargo, en Catamarca se hizo caso omiso, y el público de todos modos asistió a los supermercados de las grandes cadenas nacionales. Según comentaron, algunos consumidores no estaban enterados sobre esta nueva jornada de #SúperVacíos. La primera jornada se había realizado el pasado 7 de abril y, a nivel general, tuvo muy buena aceptación, pero en Catamarca tampoco hubo una gran adhesión en aquella oportunidad.

Publicado: Miércoles, 08 Junio 2016 19:15
Visto: 115



Nacionales

El consumo de carne cedió un 6,3% en lo que va del año

En medio de la aceleración de la inflación en la primera parte del año, que llevó el kilo de asado a entre \$100 y \$140, el consumo de carne vacuna se ubica en el peor nivel de los últimos cinco años.



Evolución de Precios: Tendencia últimos 12 meses

Carne Vacuna por PDVs y Carne Vacuna vs Carnes Alternativas

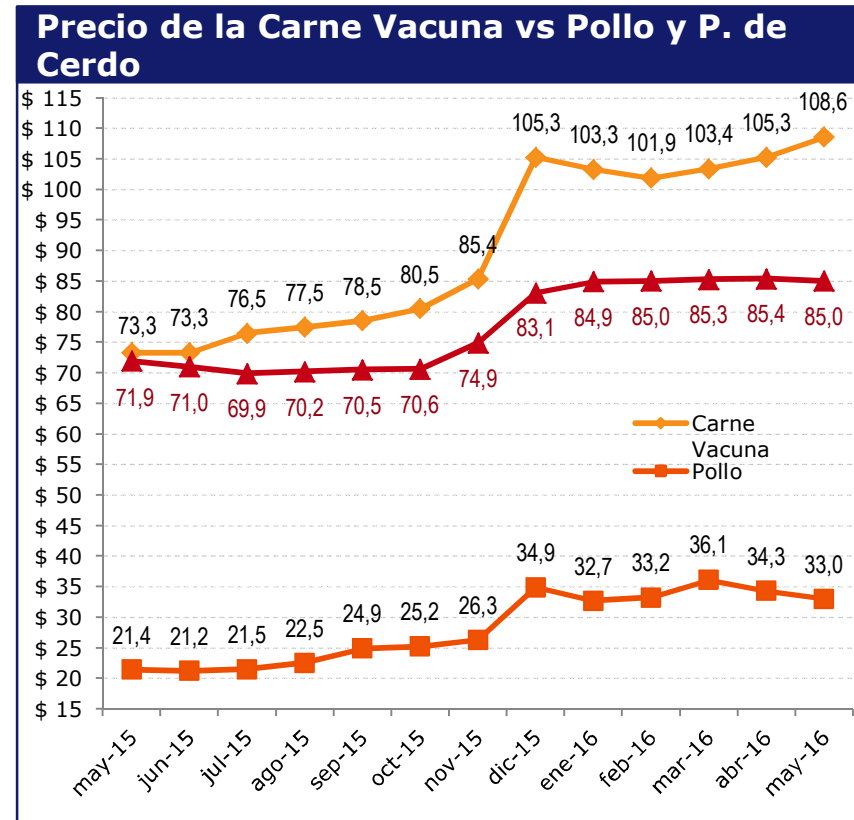
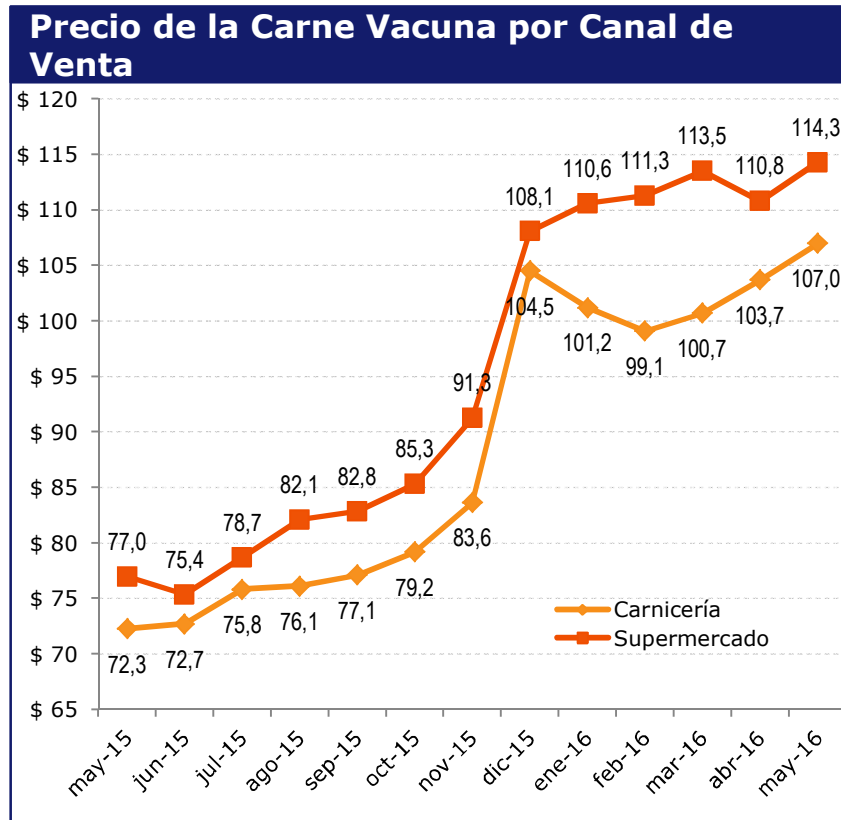

Nota (*): Los valores son expresados en \$

¿ Cómo se dio el ajuste de precios en el último año en carnicerías y supermercados?

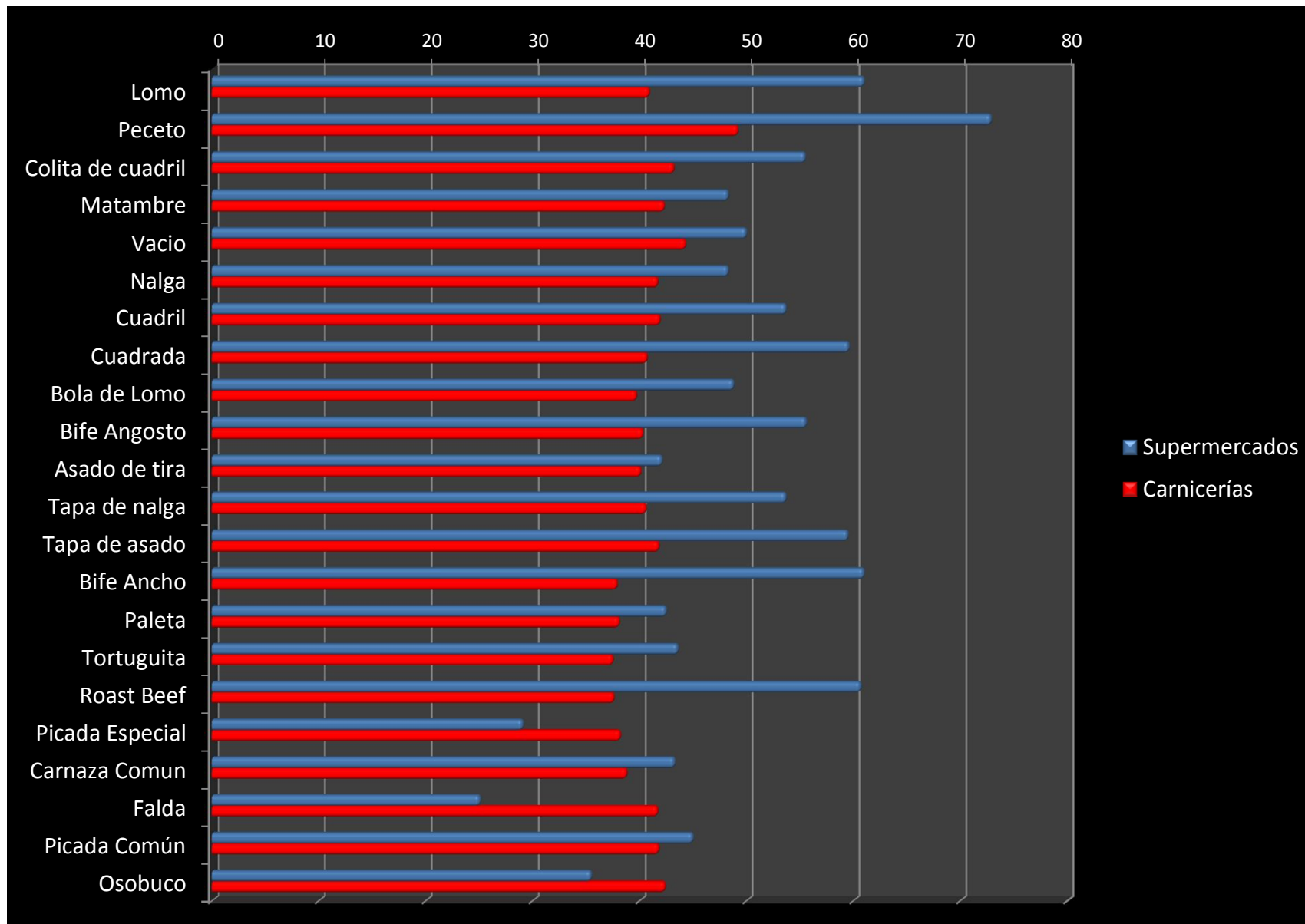

Fuente: IPCVA, Marzo de 2016

Evolución de Precios relativos según NSE en base al promedio de la carne vacuna

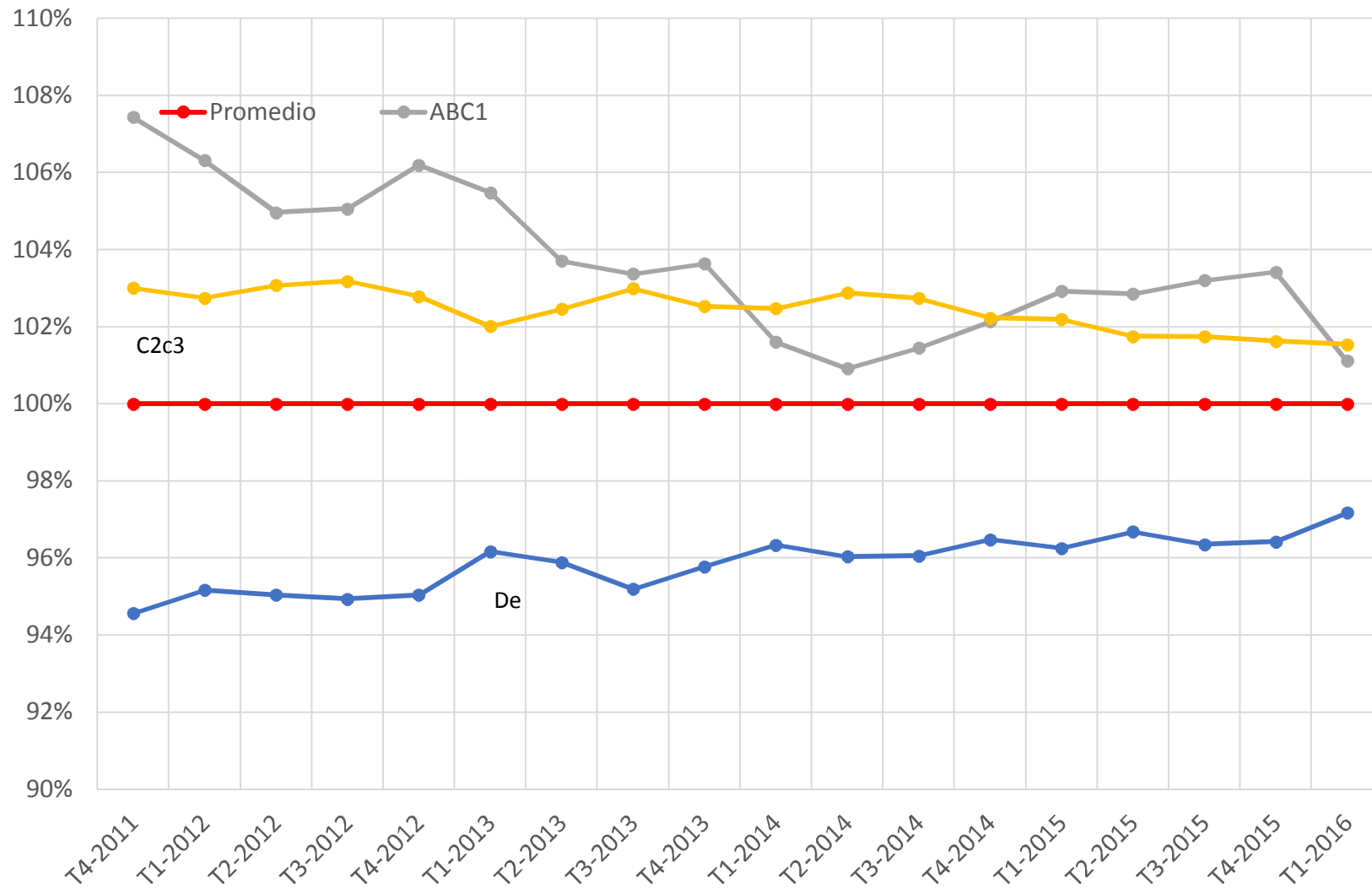

Evolución de Precios por Corte

Promedio 2011, 2012, 2013, 2014, 2015 y 2016 (YTD)

CORTE	Promedio 2011	Promedio 2012	Promedio 2013	Promedio 2014	Promedio 2015	Promedio 2016 (YTD)	Variación 2011-2016
ASADO DE TIRA	\$ 32,0	\$ 37,9	\$ 42,0	\$ 62,1	\$ 82,6	\$ 105,7	230,3%
BIFE ANCHO	\$ 29,0	\$ 34,0	\$ 36,8	\$ 56,4	\$ 73,1	\$ 94,9	227,2%
BIFE ANGOSTO	\$ 32,1	\$ 37,5	\$ 41,2	\$ 62,4	\$ 80,6	\$ 105,6	228,9%
BOLA DE LOMO	\$ 35,4	\$ 40,4	\$ 44,6	\$ 67,2	\$ 84,7	\$ 109,5	209,2%
CARNAZA COMÚN	\$ 23,9	\$ 28,9	\$ 31,5	\$ 45,8	\$ 60,4	\$ 76,3	219,5%
COLITA DE CUADRIL	\$ 42,6	\$ 49,5	\$ 55,4	\$ 80,6	\$ 105,6	\$ 137,2	222,2%
CUADRADA	\$ 35,7	\$ 40,9	\$ 44,8	\$ 66,5	\$ 84,7	\$ 111,0	210,8%
CUADRIL	\$ 38,8	\$ 44,2	\$ 48,2	\$ 71,3	\$ 92,6	\$ 121,6	213,3%
FALDA	\$ 19,4	\$ 24,3	\$ 26,4	\$ 38,8	\$ 50,9	\$ 64,8	234,2%
LOMO	\$ 51,6	\$ 59,9	\$ 65,9	\$ 92,7	\$ 122,3	\$ 156,6	203,5%
MATAMBRE	\$ 37,1	\$ 42,5	\$ 48,6	\$ 72,2	\$ 96,0	\$ 123,1	231,8%
NALGA	\$ 38,8	\$ 44,4	\$ 49,1	\$ 73,7	\$ 93,6	\$ 122,0	214,6%
OSOBUCO	\$ 16,3	\$ 20,4	\$ 21,8	\$ 32,3	\$ 42,3	\$ 52,9	224,8%
PALETA	\$ 30,2	\$ 35,8	\$ 38,9	\$ 58,8	\$ 74,8	\$ 95,2	215,4%
PECETO	\$ 44,7	\$ 51,4	\$ 57,2	\$ 83,6	\$ 108,8	\$ 141,3	216,0%
PICADA COMÚN	\$ 19,9	\$ 23,6	\$ 25,8	\$ 37,4	\$ 47,9	\$ 61,7	210,0%
PICADA ESPECIAL	\$ 27,7	\$ 32,5	\$ 35,6	\$ 52,0	\$ 65,4	\$ 82,6	198,3%
ROAST BEEF	\$ 28,4	\$ 33,7	\$ 36,4	\$ 53,0	\$ 67,8	\$ 87,6	208,3%
TAPA DE ASADO	\$ 31,0	\$ 36,8	\$ 40,7	\$ 58,6	\$ 76,8	\$ 101,5	227,3%
TAPA DE NALGA	\$ 33,6	\$ 38,8	\$ 43,3	\$ 62,5	\$ 80,4	\$ 105,8	214,8%
TORTUGUITA	\$ 29,2	\$ 34,1	\$ 37,6	\$ 57,2	\$ 72,9	\$ 93,3	219,4%
VACÍO	\$ 35,2	\$ 42,0	\$ 46,9	\$ 70,1	\$ 95,0	\$ 123,3	250,2%
TOTAL	\$ 32,6	\$ 38,1	\$ 42,0	\$ 62,1	\$ 80,7	\$ 104,5	220,4%

Estacionalidad de la Faena

(Enero-Diciembre = 100)

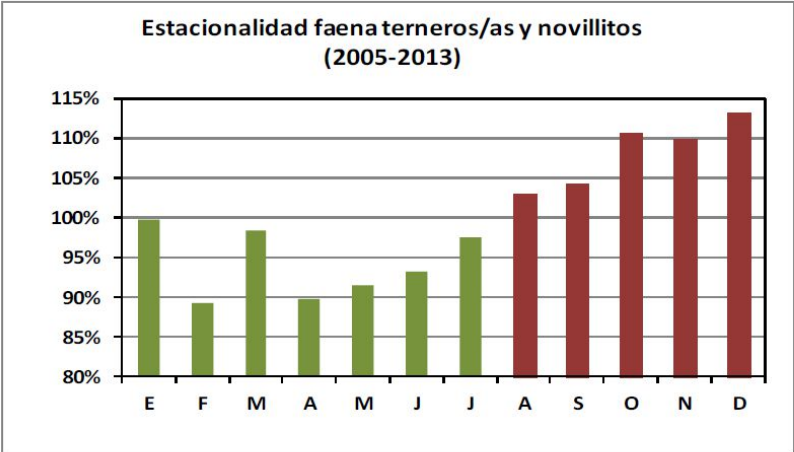

Fuente: elaboración propia con datos del IPCVA y ONCCA

Fuente: Elizalde, 2015.

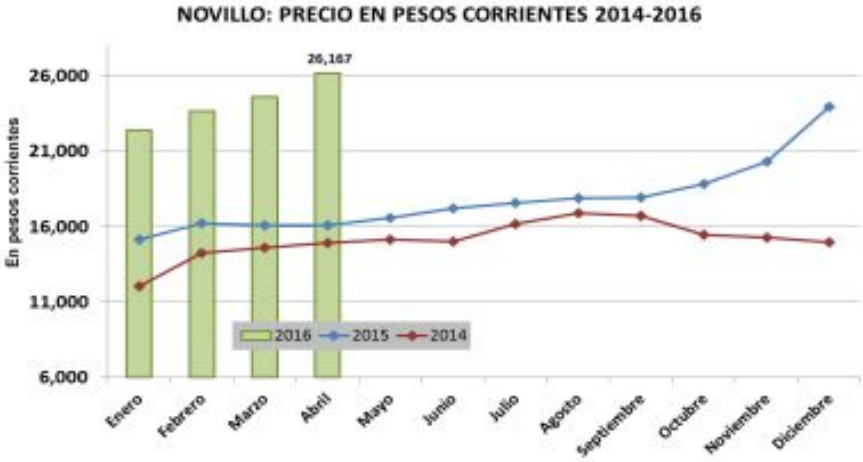

Fuente: PRINCIPALES INDICADORES DEL SECTOR BOVINO Ministerio de Agroindustria. Abril 2016

Evolución del comportamiento de los Establecimientos:



Gráfico nro 5 - Fuente Cámara Argentina de Feedlot

Movimientos de terneros/as para invernada y precios de terneros por mes 2014 y 2015 (moneda constante Dic. 2015)

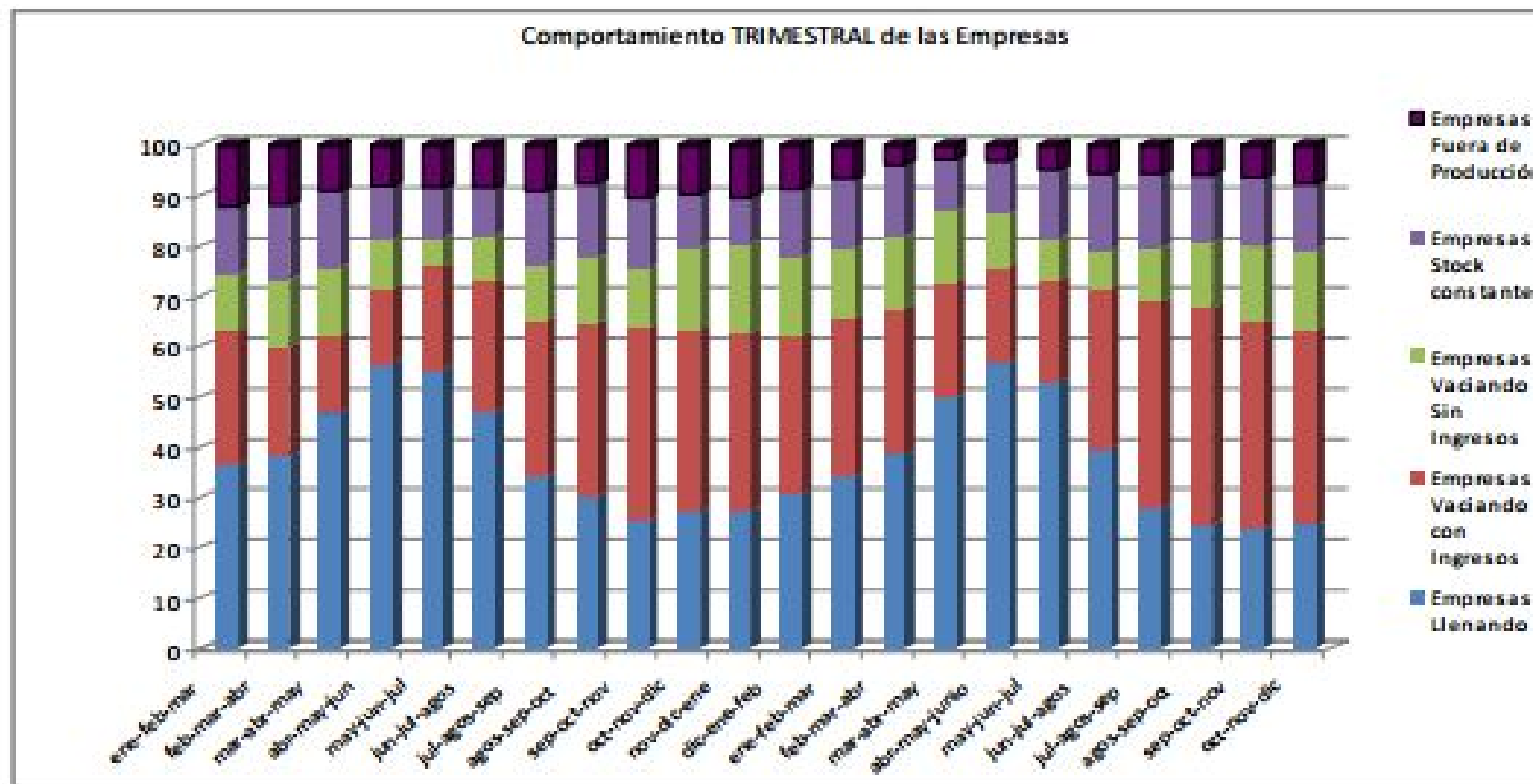
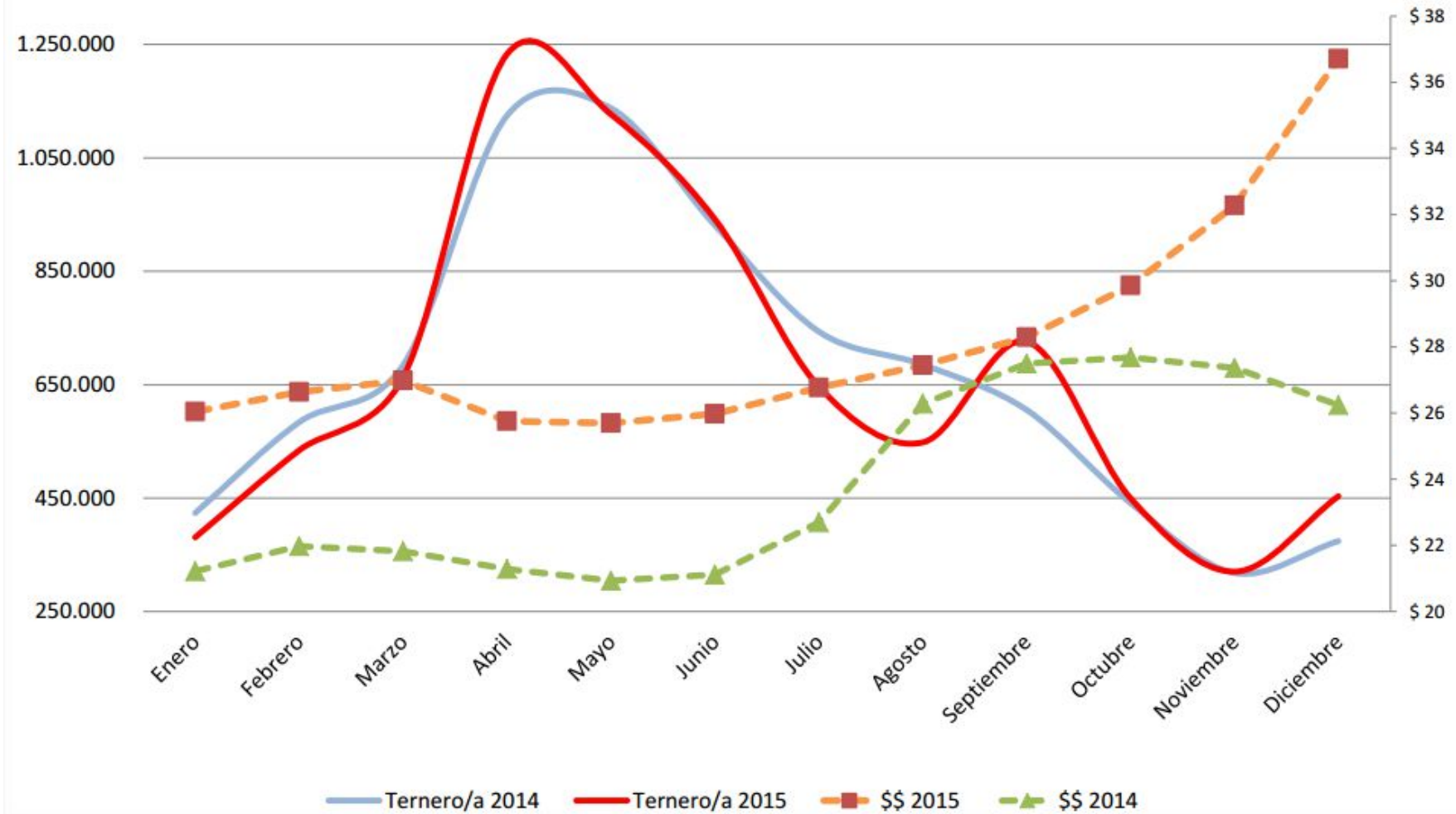

Fuente: MINAGRI. Descripción de los Movimientos de Terneros y Terneras con destino Invernada (2014 –2015)

Precios estacionales del Ternero y del Novillo (Promedio Anual=1)

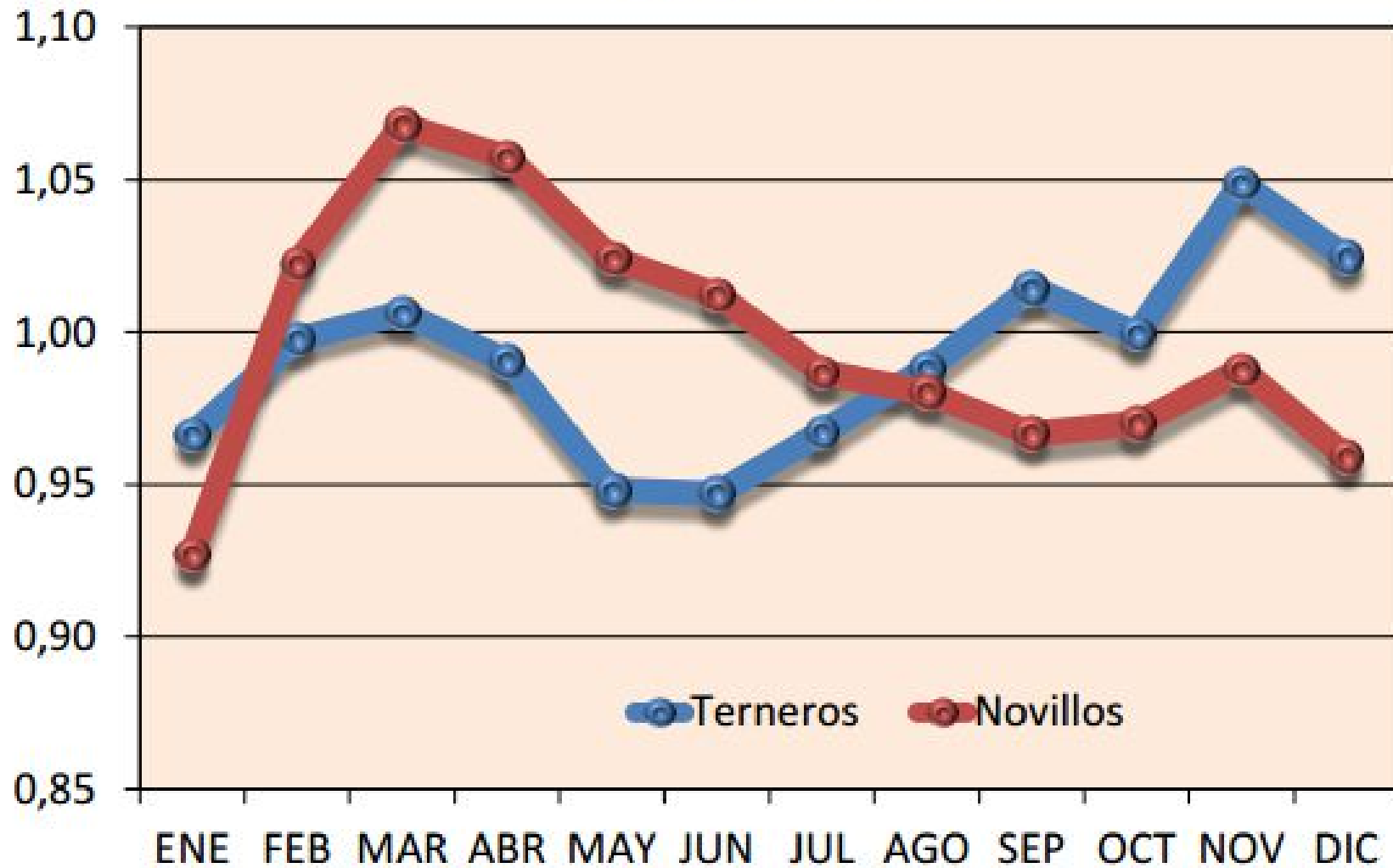

Fuente: Proyecciones ganaderas para 2015. Ministerio de Agricultura, Ganadería y Pesca. Septiembre de 2015

Las 4 claves del negocio de la carne vacuna

Desafío 4

- Mejorar la integración del mercado interno y el mercado externo...

Clave 4:

Aprovechar las enormes oportunidades que ofrecen los mercados del exterior.

Lograr mayor competitividad en los mercados internacionales...

Esperar que mejore la ecuación de costos e ingresos de la industria frigorífica exportadora...

BUENAS PERSPECTIVAS CON CHINA

El gigante asiático necesitará importar 20% más de carne vacuna a 2020



La baja producción de carne en China no alcanza a cubrir la demanda de la población

Clarín.com · Rural · Ganadería · 01/09/15

Argentina volverá a exportar carne a Estados Unidos

Anuncio oficial. El Gobierno indicó que la Organización Mundial del Comercio dejó firme el fallo que ordena al país norteamericano a abrir el mercado de carnes argentinas tras el cierre del mismo en 2001 tras el brote de aftosa.



Populations will rise, but in developing countries incomes will rise much faster

China

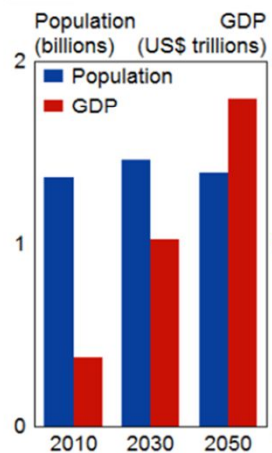

India

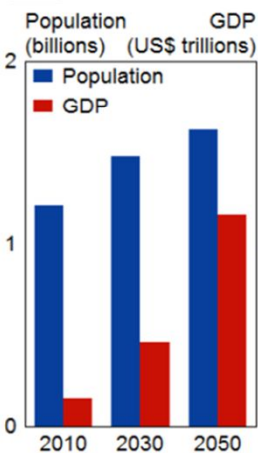

Indonesia

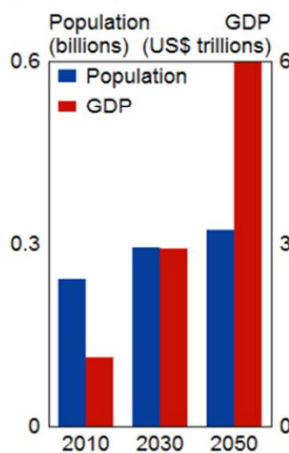

Sources: United Nations Population forecasts, GDP forecasts by PWC and measured at PPP

Recuadro 7.3. Impactos sobre el mercado cuando MERCOSUR logre el estatus de “Libre de Fiebre Aftosa” (FMD) (cont.)

más completa. Los precios de la carne de cerdo y la carne de vacuno del Atlántico se incrementarían en un promedio anual de 9.5% y 6.8%, respectivamente, durante el periodo de las Perspectivas.

Cuadro 7.4. Impacto de la integración del MERCOSUR al mercado de carne roja libre de FMD

Diferencias de precios respecto al nivel de referencia (%), promedio anual 2013-2022

	Carne de vacuno	Carne de cerdo
Pacífico	-15.2	-8.3
Australia	-13.1	-7.5
Canadá	-10.4	-7.7
México	-11.6	-6.6
Nueva Zelanda	-14.8	-7.4
EUA	-10.4	-7.6
Atlántico	9.5	6.8
Argentina	3.4	5.2
Brasil	6.6	5.4
Federación de Rusia	9.5	6.8
Uruguay	8.7	6.0

Fuente: Secretariados de la OCDE y de la FAO.

StatLinks  <http://dx.doi.org/10.1787/888932860883>

Figura 7.12. Efectos en la producción y el consumo

(% de cambio en la perspectiva, promedio anual 2013-2022)

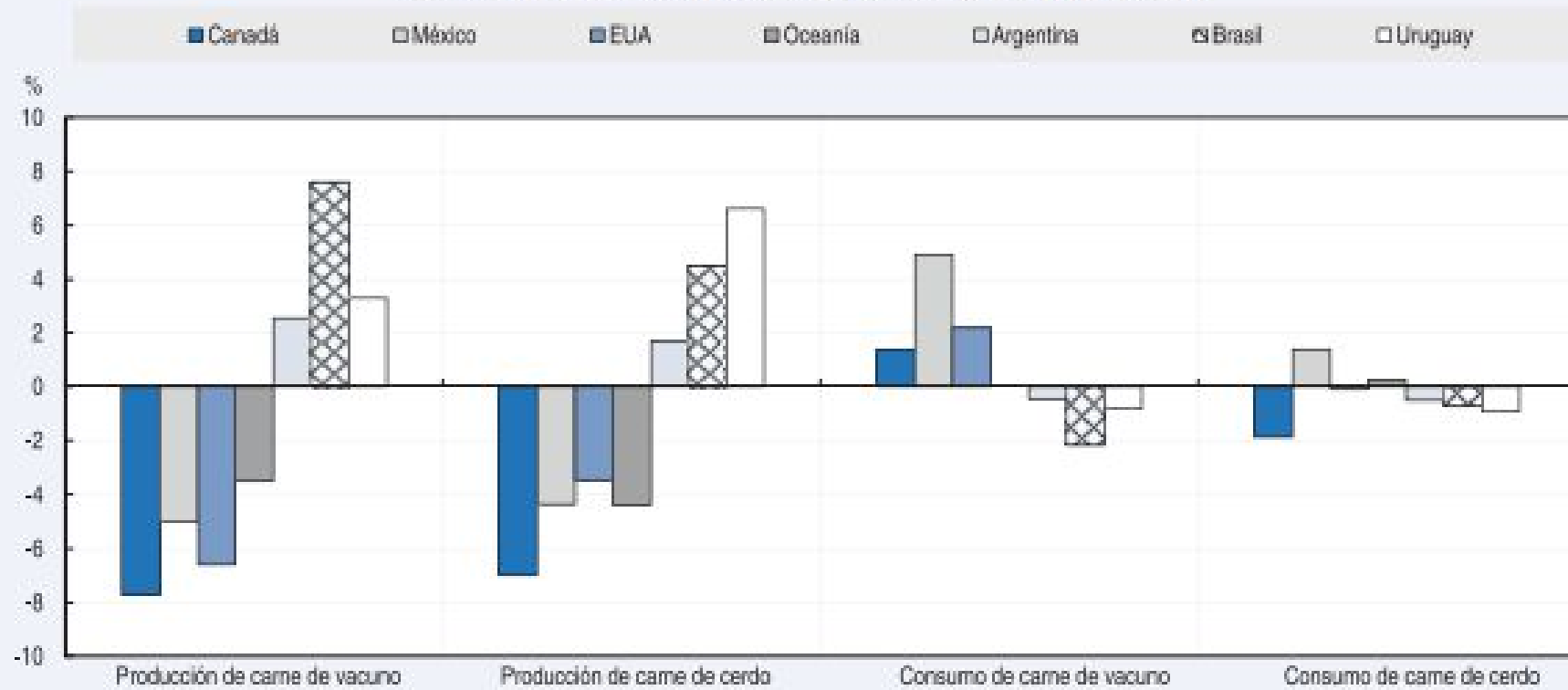

Fuente: Secretariados de la OCDE y de la FAO.

StatLinks  <http://dx.doi.org/10.1787/888932860142>

Clarín.com · iEco · Economía · 01/06/16

Pese al recorte de tasas, el dólar sigue cayendo

Mercado cambiario La divisa mayorista perdió 3 centavos, a \$ 13,95. Hubo venta de dólares de los bancos para hacerse de pesos y cumplir con la suba en la cantidad de billetes que deben dejar inmovilizados.



El dólar mayorista cede 7 centavos. DYN

U\$S 50.000.000 para Pymes exportadoras a tasa 6,75%

Solicitalo!

iEco

Mercados · Indicadores · Target Levels · Empresas y Negocios · E

Clarín.com · iEco · 04/06/16

Dólar a \$14, ¿otra vez barato?

La economía en el segundo semestre Siete economistas de distintas visiones coinciden: la paridad se atrasó. En el Gobierno no ven una situación crítica.

TAGS dólar, Banco Central, Ministerio de Hacienda y Finanzas

98 opiná 63 shares

Ezequiel Burgo



El dólar cerró el viernes a \$14,14. Lleva ya tres meses consecutivos de caída mientras el resto de los precios de la economía sube. Y con las tasas de interés ahora bajando la pregunta sobre si conviene invertir en pesos retumba más fuerte.

El Gobierno brinda dos respuestas en público cuando se le pregunta sobre el precio de la divisa. Por un lado sostiene que no le interesa, y que lo que le importa es la inflación. Que los argentinos deben perder el miedo a flotar. Por otro lado, asevera que el desafío hoy en día es evitar que el dólar baje porque su oferta supera a la demanda, y muchos más con el aumento de la soja en estos meses.

Gráfico n° 1: Argentina – Exportaciones de Carne Enfriada, Congelada y Procesada – enero a abril 2016 - Destino de los volúmenes exportados.

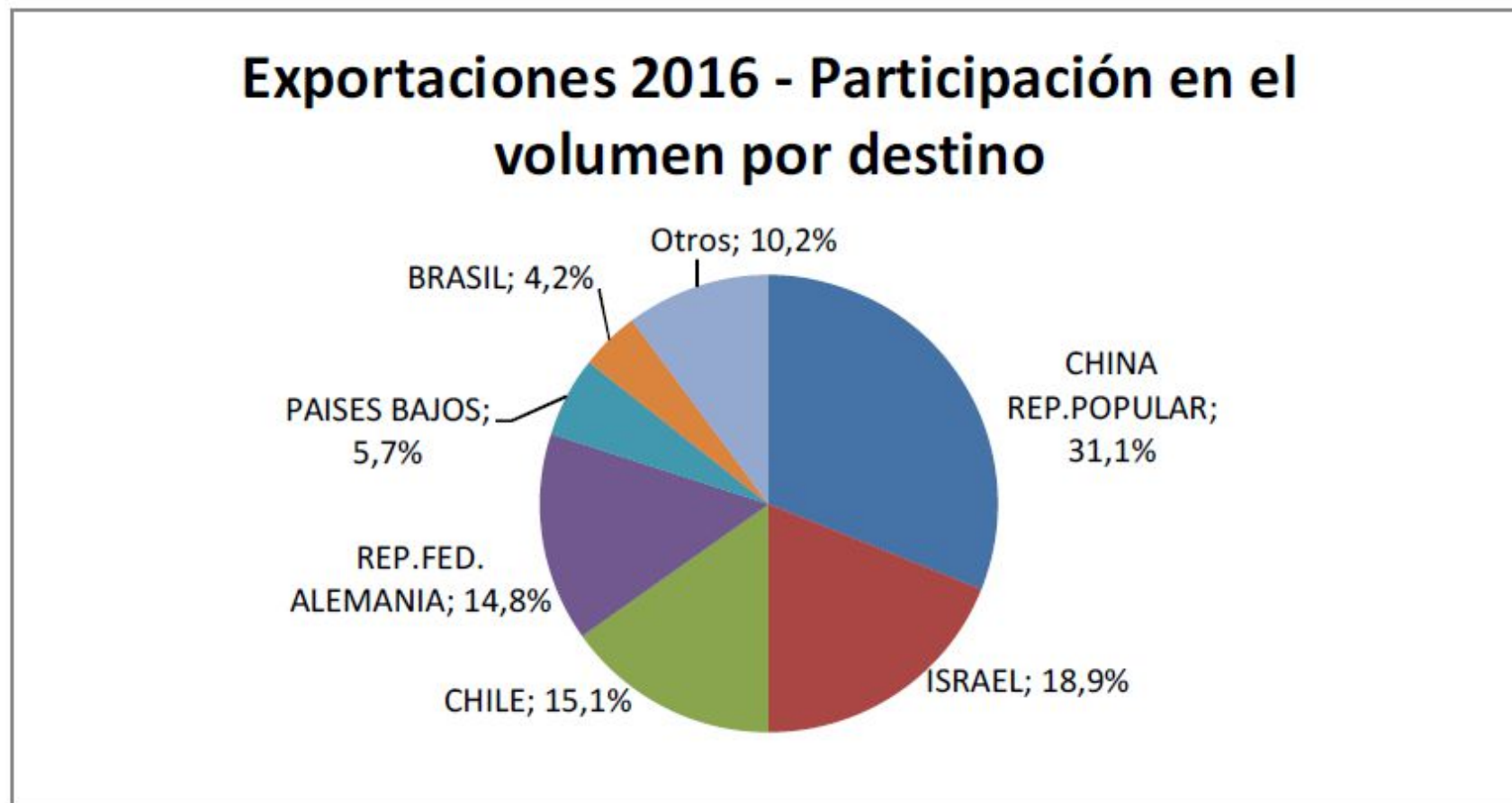

Fuente: IPCVA, Mayo 2016.

La industria ante las oportunidades del mercado internacional

Tabla n° 1: Argentina – Exportaciones 2015/2016 – Carne Enfriada, Congelada y Procesada – (No se incluyen menudencias) - Destinos – Volumen en Toneladas peso producto.

País	4M 2015	4M 2016	Var. % 2016/2015	Participación (%) 2016
China	13.005	16.203	24,6%	31,1%
Israel	7.044	9.869	40,1%	18,9%
Chile	8.860	7.893	-10,9%	15,1%
Alemania	6.702	7.692	14,8%	14,8%
Países Bajos	2.412	2.964	22,9%	5,7%
Brasil	1.921	2.180	13,5%	4,2%
Italia	946	1.101	16,4%	2,1%
Rusia	1.750	438	-75,0%	0,8%
Arabia Saudita	992	51	-94,8%	0,1%
Otros	2.811	3.711	32,0%	7,1%
TOTAL	46.443	52.104	12,2%	

Fuente: DGA – AFIP (Permisos de embarque oficializados con cumplimiento total o parcial)

Fuente: IPCVA, Mayo 2016.

La industria ante las oportunidades del mercado internacional

Tabla n° 3: Argentina – Exportaciones de carne vacuna enfriada, congelada y procesada Destinos – Precio FOB en u\$s/tn.

País	4M 2015	4M 2016	Var. % 2016/15	Abr-15	Abr-16	Var. % anual
Alemania	\$ 11.746	\$ 13.181	12,2%	\$ 11.472	\$ 13.047	13,7%
China	\$ 4.137	\$ 4.185	1,1%	\$ 4.138	\$ 3.980	-3,8%
Israel	\$ 5.610	\$ 6.085	8,5%	\$ 5.611	\$ 5.771	2,8%
Chile	\$ 5.226	\$ 5.277	1,0%	\$ 5.231	\$ 5.120	-2,1%
Países Bajos	\$ 11.518	\$ 11.541	0,2%	\$ 11.395	\$ 11.545	1,3%
Brasil	\$ 10.881	\$ 7.453	-31,5%	\$ 10.032	\$ 7.368	-26,6%
Italia	\$ 11.666	\$ 11.223	-3,8%	\$ 11.642	\$ 11.112	-4,6%
Rusia	\$ 2.732	\$ 3.399	24,4%	\$ 2.558	\$ 2.817	10,1%
TOTAL	\$ 6.537	\$ 6.840	4,6%	\$ 6.284	\$ 6.327	0,7%

Fuente: IPCVA, Mayo 2016.

Reflexiones

Es un buen momento para pensar en ganadería, particularmente en la cría. Los indicadores ganaderos convalidan un ciclo de retención.

Se puede crecer en eficiencia y productividad.

La ganadería se “ralentiza” por el reacomodamiento de precio de los granos y las nuevas expectativas para cargar más kilos a los animales.

La industria frigorífica sigue trabajando al ritmo del mercado interno y el Mayor desafío es transitar hacia el “segundo semestre” con un consumo Complicado.

Es de esperar a mediano plazo que el sector pueda mejorar la integración entre el mercado interno y el mercado internacional.

**Gracias por su
atención !!**

Adrian Bifaretti

Esmeralda 130 Piso 22
Ciudad Autónoma de Buenos
Aires

Tel.: 011 - 43288152

Email:

a.bifaretti@ipcva.com.ar

www.ipcva.com.ar

