



Argentina

Faena y producción de carne vacuna

Noviembre de 2008¹ en base a datos de ONCCA

La faena bovina del mes de noviembre de 2008 se ubicó levemente por debajo del millón ciento cincuenta mil cabezas, una cantidad moderadamente inferior a los valores correspondientes a los datos corregidos para octubre de 2008. Respecto al mes anterior, la faena tuvo una caída del 13,4%; y con respecto a noviembre de 2007, la faena del undécimo mes del año 2008 fue un 19,0% inferior. Durante los once primeros meses del año 2008 se faenaron poco más de 13,3 millones de cabezas de ganado bovino, un 2,37% menos que a lo largo de los primeros once meses del año 2007.

Tabla n° 1: Faena bovina en n° de cabezas – Datos de ONCCA

| Mes | Año | | Variación porcentual 2008 | |
|------------|-----------|-----------|---------------------------|--------------|
| | 2007 | 2008 (*) | Mes anterior | Año anterior |
| Enero | 1.222.297 | 1.336.735 | 4,38% | 9,36% |
| Febrero | 1.085.593 | 1.242.297 | -7,06% | 14,43% |
| Marzo | 1.176.086 | 722.023 | -41,88% | -38,61% |
| Abril | 1.102.985 | 1.379.157 | 91,01% | 25,04% |
| Mayo | 1.209.518 | 1.103.695 | -19,97% | -8,75% |
| Junio | 1.199.101 | 1.022.831 | -7,24% | -14,62% |
| Julio | 1.293.676 | 1.370.084 | 33,82% | 5,91% |
| Agosto | 1.379.966 | 1.300.395 | -5,09% | -5,77% |
| Septiembre | 1.169.021 | 1.364.139 | 4,90% | 16,69% |
| Octubre | 1.385.909 | 1.328.263 | -2,63% | -4,16% |
| Noviembre | 1.419.876 | 1.149.768 | -13,44% | -19,02% |
| Diciembre | 1.280.662 | | | |

(*) Información parcial al 31/01/2009.

La producción de carne vacuna se ubicó durante el mes de noviembre de 2008 en aproximadamente 245 mil toneladas equivalente res. Esto implica una caída del 12,8% con respecto a las poco más de 281 mil toneladas producidas en octubre; y también se ubica en niveles inferiores, -19,2%, comparada con las 303,4 mil toneladas producidas en noviembre de 2007. Durante los once primeros meses del año 2008, se

¹ Datos parciales sujetos a revisión posterior.

produjeron 2,85 millones de toneladas res con hueso, un 3,26% por debajo de la producción obtenida en los primeros once meses del año 2007, que había resultado de 2,95 millones de toneladas res.

Tabla n°2: Producción de carne vacuna – Toneladas Res – Datos de ONCCA

| Mes | Año | | Variación porcentual 2008 | |
|------------|---------|----------|---------------------------|--------------|
| | 2007 | 2008 (*) | Mes anterior | Año anterior |
| Enero | 268.529 | 285.574 | 6,02% | 6,35% |
| Febrero | 237.420 | 261.864 | -8,30% | 10,30% |
| Marzo | 256.598 | 152.362 | -41,82% | -40,62% |
| Abril | 237.003 | 294.888 | 93,54% | 24,42% |
| Mayo | 261.330 | 231.999 | -21,33% | -11,22% |
| Junio | 262.530 | 218.202 | -5,95% | -16,89% |
| Julio | 282.657 | 300.878 | 37,89% | 6,45% |
| Agosto | 299.503 | 284.499 | -5,44% | -5,01% |
| Septiembre | 248.705 | 295.637 | 3,91% | 18,87% |
| Octubre | 290.595 | 281.189 | -4,89% | -3,24% |
| Noviembre | 303.375 | 245.139 | -12,82% | -19,20% |
| Diciembre | 269.359 | | | |

(*) Información parcial al 31/01/2009.

La producción de carne durante el último mes de noviembre mostró una caída moderada en su volumen agregado del 12,8%, en relación al mes anterior, pasando de 281,2 mil toneladas equivalente res con hueso a aproximadamente 245,1 mil toneladas. Se produjeron 4,8 mil toneladas menos (-6,5%) de carne proveniente de novillos, 8,8 mil toneladas menos de carne proveniente de novillitos (-12,5%), 1,7 mil toneladas menos de carne de toros (-22,8%), 10,0 mil toneladas menos de carne de vacas (-21,8%), 5,1 mil toneladas menos de carne de vaquillonas (-10,6%) y 5,7 mil toneladas menos de carne de terneras y terneros (-15,9%). En relación a noviembre de 2007, en el undécimo mes del corriente año se produjeron 19,1 mil toneladas menos de carne de novillos (-21,7%), 3,3 mil toneladas menos de carne de novillitos (-5,1%), 3,0 mil toneladas menos de carne de toros (-34,6%), 17,0 mil toneladas menos de carne de vacas (-32,2%), 4,5 mil toneladas menos de carne de vaquillonas (-9,4%) y 11,2 mil toneladas menos de carne de terneros/as (-27,1%); acumulando una caída interanual de la producción del 19,2%.

El peso promedio de faena mostró una leve suba con respecto al mes anterior, pasando de un peso promedio de las carcasas de 211,7 kilogramos en octubre de 2008 a 213,2 kilogramos en noviembre de 2008. Los 213,2 kilogramos de peso promedio de las carcasas registrados en el último mes de noviembre resultaron 0,2% inferiores a los 213,7 kilogramos de noviembre de 2007. Las regulaciones que se dieron sobre el peso mínimo de faena fueron influyendo en este indicador: a partir del 1° de noviembre de 2005, entró en vigencia la prohibición de faenar animales de peso inferior a 260 kg., y a partir del 1° de marzo de 2006 se prohibió la faena de animales de peso vivo inferior a 280 kg., que se mantuvo vigente hasta el 30 de noviembre de 2006, ya que se permitió desde el 1° de diciembre de 2006 y hasta el 31 de marzo de 2008, la faena de terneros de peso superior a 240 kilogramos; a partir del 1 de abril de 2008 se vuelve a imponer un peso mínimo de faena aproximadamente equivalente a unos 260 kilogramos de peso vivo, que se iba a elevar a 280 kilogramos desde el 1° de enero de 2009, pero esta

medida quedó transitoriamente suspendida por la sequía que afecta a vastas zonas ganaderas.

El menor peso promedio de los bovinos que se dio a lo largo de los últimos dos años podría tener como una posible explicación, además de la reducción del peso mínimo de faena, el significativo incremento de los precios del maíz que se dio a partir de la primavera de 2006, uno de los granos con mayor utilización como forraje en la ganadería pampeana. Sin embargo, esta tendencia se revirtió desde octubre pasado como consecuencia de la crisis financiera internacional: en relación a noviembre del año 2007, este producto tuvo una caída (Precio de Cámara de la Bolsa de Comercio de Rosario) del 13,8%, cotizando en noviembre último en un promedio de \$293,17 por tonelada. Desde comienzos del año 2009, el precio se fue recuperando paulatinamente alcanzando en los primeros días de febrero un valor por tonelada de \$380.



Tabla n° 3: Faena bovina clasificada en n° de cabezas – Datos de ONCCA

| Mes | Hacienda | | Variación porcentual | |
|---------------|-------------------------|------------------------------------|------------------------------|-------------------------------|
| | Novillos, vacas y toros | Novillitos, vaquillonas y terneros | Mes anterior Hacienda pesada | Mes Anterior Hacienda liviana |
| Noviembre-07 | 573.783 | 846.094 | 11,35% | -2,82% |
| Diciembre-07 | 480.289 | 800.373 | -16,29% | -5,40% |
| Enero-08 | 533.513 | 803.222 | 11,08% | 0,36% |
| Febrero-08 | 521.001 | 721.296 | -2,35% | -10,20% |
| Marzo-08 | 300.553 | 421.470 | -42,31% | -41,57% |
| Abril-08 | 583.870 | 795.287 | 94,27% | 88,69% |
| Mayo-08 | 475.255 | 628.440 | -18,60% | -20,98% |
| Junio-08 | 471.189 | 552.642 | -0,86% | -12,06% |
| Julio-08 | 698.549 | 671.535 | 48,25% | 21,51% |
| Agosto-08 | 650.511 | 649.884 | -6,88% | -3,22% |
| Septiembre-08 | 624.759 | 739.380 | -3,96% | 13,77% |
| Octubre-08 | 495.504 | 832.759 | -20,69% | 12,63% |
| Noviembre-08 | 424.563 | 725.205 | -14,32% | -12,92% |

La faena de hacienda liviana acentuó desde los últimos meses de 2006 su participación en la faena total trepando a niveles cercanos al 63% de la faena en noviembre último (58% en octubre de 2006 y 49% en noviembre de 2005).

La faena de hembras se ubicó en noviembre de 2008 en el 46,4% de la faena clasificada. En noviembre de 2007, la faena de hembras se había ubicado alrededor del 48,8%. En los primeros once meses del año se faenaron alrededor de seis millones cuatrocientos noventa mil hembras (48,7% de la faena acumulada), aproximadamente treinta y seis mil más –aún con un mes de fuerte retracción de la oferta- que en los primeros once meses de 2007 cuando se habían faenado poco más de seis millones cuatrocientos cincuenta mil hembras. La faena de hembras, en cabezas, se incrementó en aproximadamente un 0,55% entre los dos periodos recién mencionados. A partir de la primavera de 2006, los indicadores muestran el comienzo de un ciclo de liquidación.

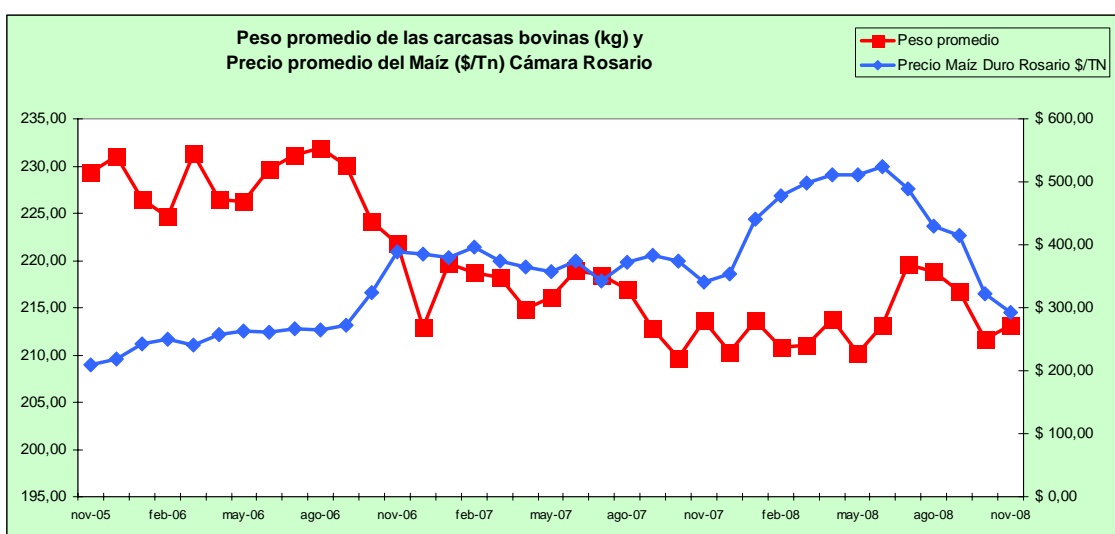
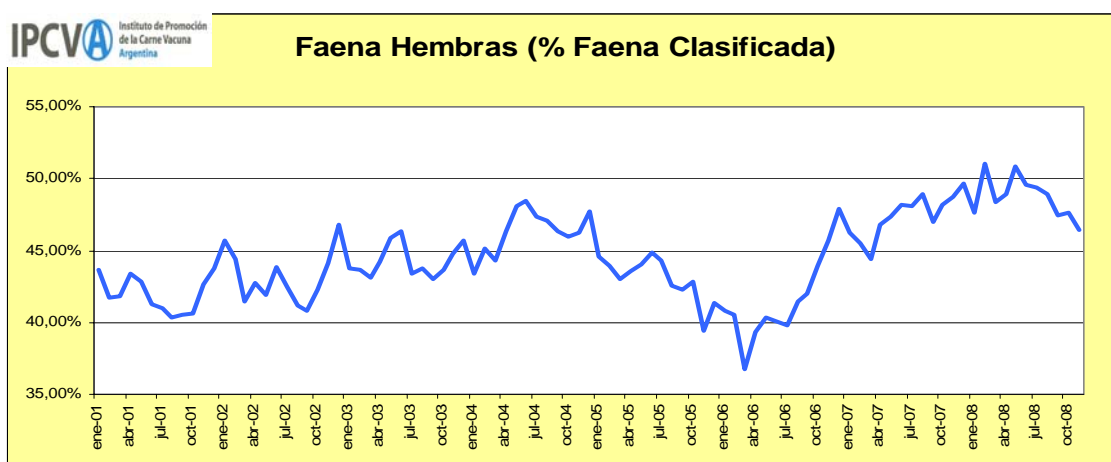

La combinación de una creciente faena de hembras con una menor participación de los novillos en la faena son el reflejo de la falta de incentivos y de reglas de juego claras y estables bajo la cuál se ha tenido que mover la ganadería argentina desde principios del año 2006, período en el cuál se estableció el sistema de permisos de exportación (ROE), se suspendieron las exportaciones de carne vacuna, y se impusieron precios máximos para el ganado en pie. Desde entonces, la actividad ha sido afectada por regulaciones erráticas que afectaron negativamente la eficiencia y las inversiones en el sector de producción primaria. La menor producción de novillos pesados, y el consiguiente deterioro del peso promedio de las carcasas, y la liquidación de vacas de cría, vaquillonas y terneras, que afectarán las próximas zafras de terneros, son el reflejo de este proceso:

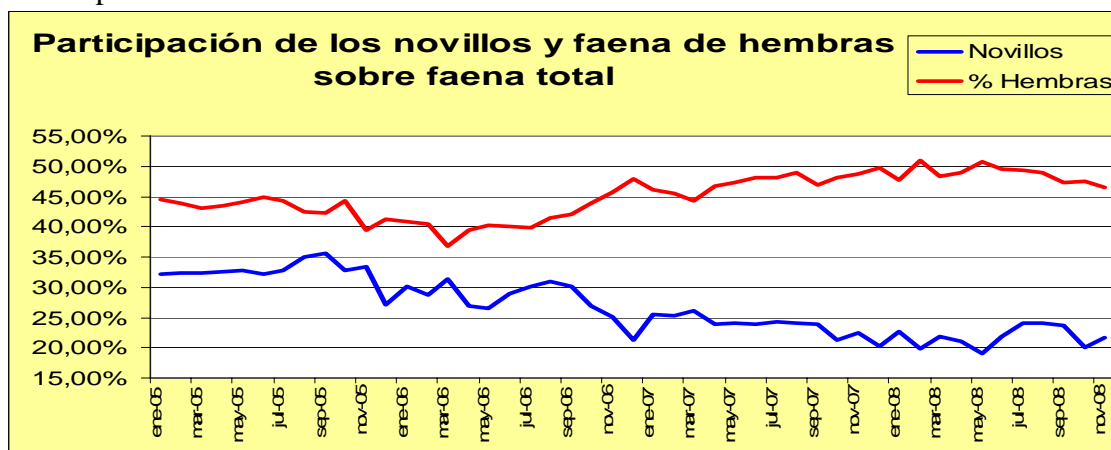

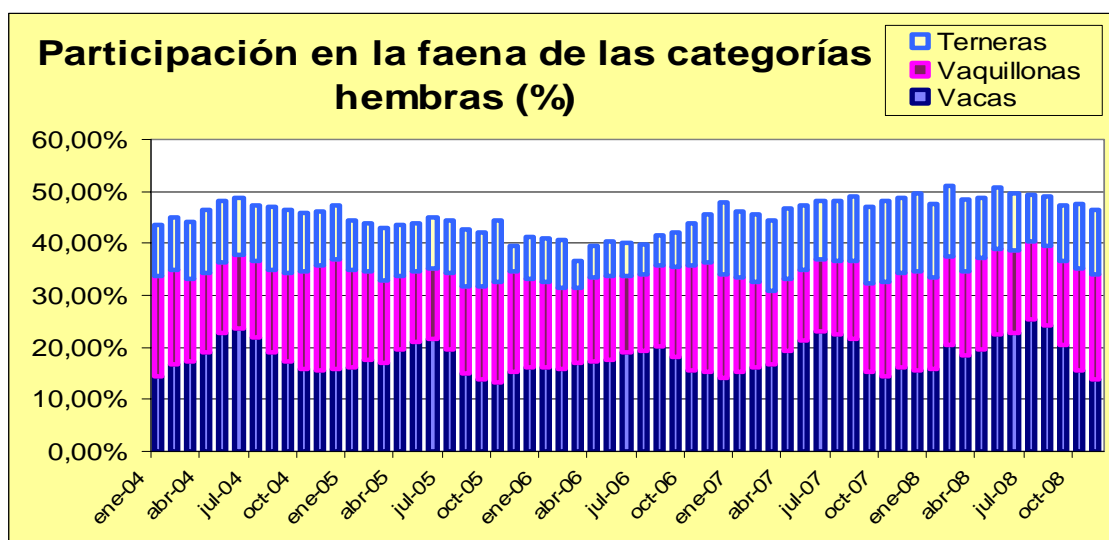

En noviembre de 2008, la producción de unas 245 mil toneladas equivalente res se destinó en un 12,8% a los mercados de exportación (31,3 mil toneladas equivalente res) quedando el 87,2% restante a disposición del mercado doméstico, lo que permitió disponer de un consumo aparente por habitante al año (promedio móvil últimos doce meses) de 68,7 kilogramos.

Las entradas al Mercado de Liniers durante el mes de noviembre de 2008 totalizaron 142.356 cabezas, que resultaron 8,2% inferiores a los ingresos de octubre último, y aproximadamente 8,8% superiores al ingreso de bovinos contabilizado en noviembre de 2007. En el mes de diciembre de 2008, ingresaron al Mercado de Liniers 153.730 cabezas, aproximadamente un 18,3% superiores al ingreso registrado en diciembre de 2007; además, resultaron inferiores a los ingresos del mes anterior, en un 8,0%. A través del Sistema de Información de Precios Bovinos de la ONCCA se contabilizaron en noviembre de 2008, 537.081 cabezas, un 18,8% por debajo de las 661.558 cabezas informadas a través de este medio en el último mes de octubre.

Tabla n° 4: Sistema de Información de Precios Bovinos de ONCCA. Precios promedio mensuales en \$/kilogramo vivo.

| Mes | Novillos | Novillitos | Vaquillonas | Terneros | Vacas | Toros | General |
|--------|----------|------------|-------------|----------|--------|--------|---------|
| Sep-06 | \$2,37 | \$2,25 | \$2,17 | \$2,23 | \$1,51 | \$1,56 | \$2,13 |
| Oct-06 | \$2,41 | \$2,24 | \$2,14 | \$2,17 | \$1,56 | \$1,61 | \$2,14 |
| Nov-06 | \$2,59 | \$2,37 | \$2,27 | \$2,27 | \$1,65 | \$1,75 | \$2,28 |
| Dic-06 | \$2,63 | \$2,43 | \$2,35 | \$2,37 | \$1,63 | \$1,65 | \$2,33 |
| Ene-07 | \$2,59 | \$2,45 | \$2,36 | \$2,40 | \$1,64 | \$1,64 | \$2,35 |
| Feb-07 | \$2,51 | \$2,45 | \$2,36 | \$2,41 | \$1,51 | \$1,54 | \$2,29 |
| Mar-07 | \$2,55 | \$2,50 | \$2,42 | \$2,49 | \$1,55 | \$1,56 | \$2,35 |
| Abr-07 | \$2,57 | \$2,54 | \$2,50 | \$2,56 | \$1,58 | \$1,66 | \$2,34 |
| May-07 | \$2,81 | \$2,72 | \$2,63 | \$2,69 | \$1,49 | \$1,53 | \$2,43 |
| Jun-07 | \$2,85 | \$2,76 | \$2,63 | \$2,77 | \$1,43 | \$1,41 | \$2,45 |
| Jul-07 | \$2,86 | \$2,72 | \$2,58 | \$2,75 | \$1,51 | \$1,49 | \$2,47 |
| Ago-07 | \$2,92 | \$2,68 | \$2,55 | \$2,67 | \$1,61 | \$1,61 | \$2,47 |
| Sep-07 | \$2,97 | \$2,69 | \$2,57 | \$2,65 | \$1,80 | \$1,82 | \$2,59 |
| Oct-07 | \$2,95 | \$2,74 | \$2,62 | \$2,69 | \$1,97 | \$2,04 | \$2,63 |
| Nov-07 | \$3,03 | \$2,83 | \$2,70 | \$2,77 | \$2,01 | \$1,97 | \$2,70 |

| Mes | Novillos | Novillitos | Vaquillonas | Terberos | Vacas | Toros | General |
|----------|----------|------------|-------------|----------|--------|--------|---------|
| Dic-07 | \$3,11 | \$2,91 | \$2,76 | \$2,84 | \$1,96 | \$1,85 | \$2,74 |
| Ene-08 | \$3,16 | \$2,94 | \$2,81 | \$2,90 | \$1,93 | \$1,86 | \$2,78 |
| Feb-08 | \$3,26 | \$3,07 | \$2,96 | \$3,05 | \$2,03 | \$1,97 | \$2,85 |
| Mar-08 | \$3,50 | \$3,31 | \$3,22 | \$3,33 | \$2,12 | \$2,12 | \$3,11 |
| Abr-08 | \$3,63 | \$3,52 | \$3,40 | \$3,54 | \$1,99 | \$2,02 | \$3,19 |
| May-08 | \$3,50 | \$3,39 | \$3,31 | \$3,51 | \$1,91 | \$2,02 | \$3,04 |
| Jun-08 | \$3,52 | \$3,35 | \$3,28 | \$3,56 | \$1,88 | \$1,95 | \$3,04 |
| Jul-08 | \$3,53 | \$3,35 | \$3,23 | \$3,51 | \$1,86 | \$1,88 | \$2,99 |
| Ago-08 | \$3,57 | \$3,29 | \$3,17 | \$3,40 | \$1,99 | \$2,00 | \$3,02 |
| Sep-08 | \$3,61 | \$3,23 | \$3,11 | \$3,27 | \$2,05 | \$2,01 | \$3,06 |
| Oct-08 | \$3,42 | \$3,11 | \$3,02 | \$3,12 | \$2,15 | \$2,08 | \$2,99 |
| Nov-08 | \$3,04 | \$2,80 | \$2,70 | \$2,83 | \$1,99 | \$1,88 | \$2,73 |
| Dic-08 | \$2,95 | \$2,73 | \$2,63 | \$2,72 | \$1,79 | \$1,73 | \$2,63 |
| Ene-09 | \$3,11 | \$2,83 | \$2,69 | \$2,77 | \$1,67 | \$1,69 | \$2,65 |
| Mes ant. | 5,52% | 3,69% | 2,16% | 1,74% | -6,79% | -2,61% | 0,50% |
| Año ant. | -1,49% | -3,74% | -4,37% | -4,59% | -13,3% | -9,43% | -4,94% |

Las categorías de hacienda de consumo definido, muestran precios levemente superiores a los del mes anterior, con alzas del orden del 2% para las haciendas livianas de consumo. Los novillos muestran precios con subas aún un poco mayores, mientras que las vacas exhiben caídas moderadas. La tendencia muestra que el precio de las vacas buenas se debilitó y cayó desde los valores promedio del rango de \$2,40 a \$2,60 por kilogramo vivo alcanzados a fines de septiembre último a un promedio de \$2,00 por kilo vivo; mientras que los novillos de exportación reflejaron la fuerte caída, del orden del 40%, de los precios internacionales de la carne vacuna y corrigieron a la baja su precio: cayendo a un valor de u\$s 0,90 desde los valores superiores a u\$s 1,20 que sostuvieron durante el segundo y el tercer trimestre del año 2008, pero luego fueron recuperándose, en las últimas semanas, hasta u\$s 0,95 por kilo vivo. Con el correr de las semanas las categorías de hacienda de origen pastoril o pastoril suplementada comenzarán a corregir sus precios con alzas moderadas, mientras que las categorías de consumo liviano se mantendrán relativamente estables o con alzas de menor magnitud.

Informe elaborado por el
Área de Información Económica y Estadística
IPCVA
(En base a datos de ONCCA)