

## Argentina

### Exportaciones de Carne Vacuna - NOVIEMBRE de 2025

Cifras estimadas de noviembre de 2025

**DATOS PROVISORIOS, SUJETOS A REVISIÓN** (estimado de cifras de la la posición 0202.20.90.920: los demás huesos resultantes del desposte, dado que no se informa precio y cantidad)

RESUMEN: Exportaciones 2024/25 – Carne Enfriada, Congelada y Procesada – (No se incluyen menudencias – Se excluye la posición 0202.20.90.920: los demás huesos resultantes del desposte)

|                     | Volumen (toneladas) PP | Valor (miles de USD) | Precio Promedio |
|---------------------|------------------------|----------------------|-----------------|
| ene-24              | 52.828                 | 227.333              | \$ 4.303,31     |
| Feb-24              | 56.531                 | 236.801              | \$ 4.188,89     |
| Mar-24              | 54.492                 | 232.585              | \$ 4.268,23     |
| Abr-24              | 48.907                 | 209.437              | \$ 4.282,37     |
| May-24              | 46.241                 | 213.044              | \$ 4.607,29     |
| Jun-24              | 47.361                 | 201.666              | \$ 4.258,03     |
| Jul-24              | 47.064                 | 217.800              | \$ 4.627,71     |
| Ago-24              | 58.274                 | 253.186              | \$ 4.344,77     |
| Sep-24              | 60.194                 | 283.400              | \$ 4.708,11     |
| Oct-24              | 56.232                 | 261.451              | \$ 4.649,52     |
| Nov-24              | 54.574                 | 248.556              | \$ 4.554,48     |
| Dic-24              | 47.251                 | 244.174              | \$ 5.167,57     |
| Ene-25              | 38.421                 | 217.495              | \$ 5.660,84     |
| Feb-25              | 40.637                 | 232.481              | \$ 5.720,93     |
| Mar-25              | 35.248                 | 196.785              | \$ 5.582,92     |
| Abr-25              | 42.718                 | 252.431              | \$ 5.909,17     |
| May-25              | 44.965                 | 281.378              | \$ 6.257,68     |
| Jun-25              | 50.210                 | 304.712              | \$ 6.068,72     |
| Jul-25              | 52.433                 | 333.146              | \$ 6.353,70     |
| Ago-25              | 58.689                 | 376.294              | \$ 6.411,67     |
| Sep-25              | 59.039                 | 393.134              | \$ 6.658,85     |
| Oct-25              | 54.872                 | 369.684              | \$ 6.737,16     |
| Nov-25              | 52.770                 | 348.858              | \$ 6.610,94     |
| VAR nov-25 / oct-25 | -3,8%                  | -5,6%                | -1,2%           |
| VAR nov-25 / nov-24 | -3,3 %                 | 40,4%                | 45,2%           |

El valor de las exportaciones de carne vacuna obtenido en noviembre de 2025 mostró una caída del 5,6% con respecto al mes anterior, y los volúmenes embarcados también variaron en el mismo sentido (-3,8%). El precio promedio de exportación correspondiente al mes de noviembre de 2025 es un 1,2% inferior al observado en octubre del presente año.

Los embarques de cortes enfriados, congelados (excluye huesos), y carne procesada correspondientes al mes de noviembre de 2025 totalizaron cerca de 52,8mil<sup>1</sup> toneladas peso producto de carne bovina, por un valor de aproximadamente 348,9 millones de dólares.

El precio FOB promedio por tonelada del mes de noviembre fue de aproximadamente u\$s 11.518 para los cortes enfriados sin hueso y u\$s 5.684 para los cortes congelados sin hueso.

En noviembre 2025, las ventas al exterior de carne vacuna registraron una variación negativa (-3,8%) respecto a las de octubre último, y resultaron también inferiores (-3,3%) a las de noviembre de 2024, considerando los volúmenes embarcados en toneladas peso producto (no se incluyen huesos bovinos, menudencias y vísceras).

Las exportaciones de carne vacuna argentina correspondientes al mes de noviembre del año 2025 alcanzaron un valor de aproximadamente 348,8 millones de dólares, resultando un 5,6 % inferior al del mes anterior y 40,4% superior a los 248,6 millones de dólares obtenidos noviembre de 2024 (excluyendo los huesos resultantes de la despostada).

El precio promedio de las exportaciones de carne bovina de noviembre de 2025 es de u\$s 6.611 y resulta levemente inferior (-1,2%) al registrado en el mes anterior (no se incluye en el promedio el precio de los huesos con carne).

El precio promedio de exportación correspondiente al undécimo mes de 2025 es significativamente superior (+45,2%), al observado en noviembre de 2024.

El precio FOB promedio por tonelada del mes de noviembre fue de aproximadamente u\$s 11.518 para los cortes enfriados sin hueso y u\$s 5.684 para los cortes congelados sin hueso.

Con respecto al mes de octubre de 2025, el precio de los cortes enfriados sin hueso mostró una variación negativa del 8% y los precios de los cortes congelados sin hueso no registraron variaciones.

Estos precios han sido un 26,5% superior a los registrados durante el undécimo mes del año 2024 para los cortes enfriados; y también resultaron significativamente superiores (+49,3%) a los de noviembre de 2024, en el caso de los cortes congelados deshuesados.

---

<sup>1</sup> Para el presente informe se utilizan datos obtenidos del sistema de comercio exterior de INDEC.

En noviembre de 2025, la República Popular China se mantuvo como el principal destino, en volumen, de las exportaciones de carne vacuna argentina, con aproximadamente 46,2 mil toneladas (incluyendo huesos). En segundo lugar, se ubicó Estados Unidos, con 4,6 mil toneladas, seguido de Países Bajos con cerca de 2,6 mil toneladas.

En cuanto al valor de las divisas ingresadas, el principal mercado durante noviembre también ha sido China, que representa un 51,2% del valor total exportado de carne vacuna enfriada, congelada y procesada en el periodo, seguido por Estados Unidos (10,2%) y luego por Alemania (8,3%).

Tabla N° 1: Argentina – Exportaciones 2024 - 2025 – Carne Enfriada, Congelada y Procesada – (No se incluyen menudencias – **Se incluyen huesos**) - Destinos – Volumen en kilos peso producto.

| País           | 11 M 2024          | 11 M 2025          | Var. %<br>2025/2024 | Participación<br>(%) 2025 |
|----------------|--------------------|--------------------|---------------------|---------------------------|
| China          | 518.416.446        | 453.860.521        | -12,5%              | 70,1%                     |
| Israel         | 38.854.318         | 43.243.815         | 11,3%               | 6,7%                      |
| Alemania       | 21.903.606         | 23.538.811         | 7,5%                | 3,6%                      |
| Chile          | 21.280.326         | 19.049.227         | -10,5%              | 2,9%                      |
| Estados Unidos | 31.047.029         | 36.829.846         | 18,6%               | 5,7%                      |
| Países Bajos   | 14.618.283         | 22.347.240         | 52,9%               | 3,5%                      |
| Brasil         | 5.920.858          | 5.106.669          | -13,8%              | 0,8%                      |
| México         | 8.435.459          | 3.259.020          | -61,4%              | 0,5%                      |
| Italia         | 6.616.241          | 5.824.709          | -12,0%              | 0,9%                      |
| Canadá         | 4.738.666          | 6.183.794          | 30,5%               | 1,0%                      |
| España         | 1.597.868          | 1.777.412          | 11,2%               | 0,3%                      |
| Otros          | 26.923.676         | 26.261.067         | -2,5%               | 4,1%                      |
| <b>TOTAL</b>   | <b>700.342.422</b> | <b>647.282.130</b> | <b>-7,6%</b>        |                           |

Fuente: INDEC, datos provisorios, sujetos a revisión

Al comparar los embarques acumulados de 2025 con los de 2024, se observa un comportamiento dispar en relación con los niveles de actividad registrados el año anterior: Países Bajos y Canadá exhibieron un crecimiento de magnitud significativa, mientras que Estados Unidos, Israel y España registran un aumento moderado. Alemania exhibe un comportamiento semejante, con incrementos leves en los volúmenes de

carne argentina demandados entre un período y otro. Los envíos con destino a México registraron variaciones negativas significativas, mientras que los envíos a China, Chile, Brasil e Italia se reducen moderadamente en los primeros once meses del presente año.

El destino de las exportaciones argentinas de carne bovina continúa marcado por la centralidad del mercado chino, y en los primeros once meses se exportaron 453,9 mil toneladas, que representaron un 70% de los envíos. Israel, con 43,2 mil toneladas (6,7% de los envíos) se convirtió en el segundo destino de mayor relevancia, en término de volúmenes, en los primeros once meses de 2025.

Las exportaciones de carne vacuna argentina se redujeron en algo más de 53 mil toneladas al comparar los primeros once meses de los últimos dos años. Dicho decremento está explicado en su totalidad por la reducción de los embarques con destino a China (-64,6 mil toneladas). En el período analizado se agregan cerca de 7,7 mil toneladas despachadas a Países Bajos, 5,8 mil a Estados Unidos, 4,4 mil a Israel, 1,6 mil a Alemania y 1,4 mil a Canadá. Brasil, México y Chile registraron un comportamiento contractivo de los volúmenes demandados, al comparar el acumulado de los últimos dos años, en conjunto demandaron 8 mil toneladas menos de carne vacuna argentina en el período analizado.

Gráfico N° 1: Argentina – Exportaciones de Carne Enfriada, Congelada y Procesada – Año 2025 - Destino de los volúmenes exportados.

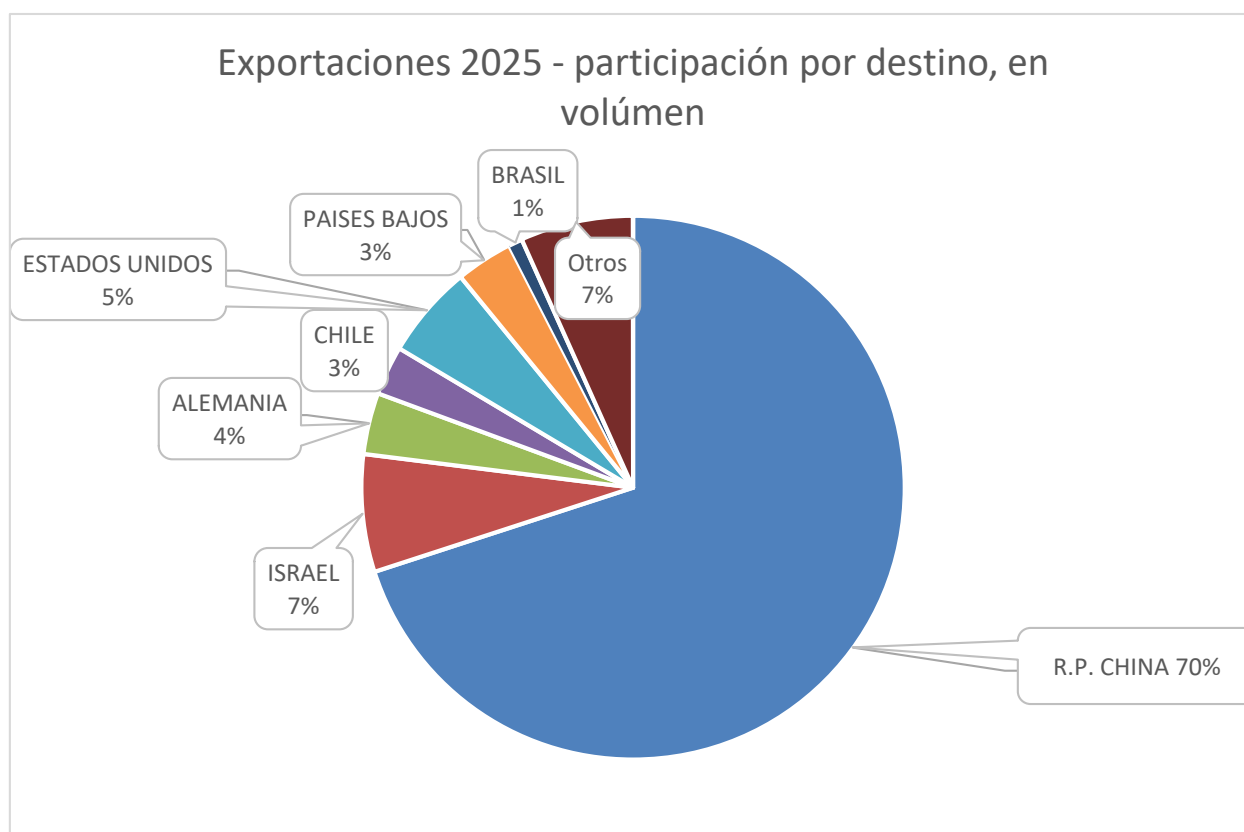

# Argentina: evolución de los volúmenes exportados de carne bovina (miles de toneladas)



Tabla N° 2: Argentina – Exportaciones 2024/2025 – Carne Enfriada, Congelada y Procesada – (Incluye huesos - No se incluyen menudencias) - Destinos – Valor en dólares

| País           | 11 M 2024            | 11 M 2025            | Var. % 2025 / 24 | Participación (%) 2025 |
|----------------|----------------------|----------------------|------------------|------------------------|
| China          | 1.434.808.763        | 1.723.941.143        | 20,2%            | 49,7%                  |
| Alemania       | 230.702.676          | 305.717.289          | 32,5%            | 8,8%                   |
| Israel         | 235.706.038          | 358.249.145          | 52,0%            | 10,3%                  |
| Países Bajos   | 148.562.821          | 255.907.506          | 72,3%            | 7,4%                   |
| Chile          | 142.419.731          | 153.534.692          | 7,8%             | 4,4%                   |
| Estados Unidos | 170.376.224          | 280.896.841          | 64,9%            | 8,1%                   |
| Brasil         | 60.336.286           | 57.235.756           | -5,1%            | 1,6%                   |
| México         | 42.953.212           | 19.611.612           | -54,3%           | 0,6%                   |
| Italia         | 62.501.129           | 68.622.841           | 9,8%             | 2,0%                   |
| Canadá         | 18.612.983           | 32.179.843           | 72,9%            | 0,9%                   |
| España         | 16.145.446           | 23.628.659           | 46,3%            | 0,7%                   |
| Otros          | 151.715.480          | 191.255.858          | 26,1%            | 5,5%                   |
| <b>TOTAL</b>   | <b>2.714.840.788</b> | <b>3.470.781.184</b> | <b>27,8%</b>     |                        |

Tabla N° 3: Argentina – Exportaciones de carne vacuna enfriada, congelada y procesada – (Incluye huesos). Destinos – Precio FOB en u\$s/tn.

| País         | 11 M 2024       | 11 M 2025       | Var 25/24    | Nov – 24        | Nov - 25        | Var. año     |
|--------------|-----------------|-----------------|--------------|-----------------|-----------------|--------------|
| China        | \$ 2.768        | \$ 3.798        | 37,2%        | \$ 2.900        | \$ 4.063        | 40,10%       |
| Alemania     | \$ 10.533       | \$ 12.988       | 23,3%        | \$ 10.320       | \$ 13.289       | 28,76%       |
| Israel       | \$ 6.066        | \$ 8.284        | 36,6%        | \$ 7.475        | \$ 9.647        | 29,04%       |
| Países Bajos | \$ 10.163       | \$ 11.451       | 12,7%        | \$ 10.077       | \$ 11.645       | 15,56%       |
| Chile        | \$ 6.693        | \$ 8.060        | 20,4%        | \$ 7.035        | \$ 7.865        | 11,79%       |
| EE.UU.       | \$ 5.488        | \$ 7.627        | 39,0%        | \$ 5.364        | \$ 8.070        | 50,45%       |
| Brasil       | \$ 10.190       | \$ 11.208       | 10,0%        | \$ 11.375       | \$ 11.651       | 2,43%        |
| México       | \$ 5.092        | \$ 6.018        | 18,2%        | \$ 5.449        | \$ 0            | -100,00%     |
| Italia       | \$ 9.447        | \$ 11.781       | 24,7%        | \$ 9.745        | \$ 14.704       | 50,89%       |
| Canadá       | \$ 3.928        | \$ 5.204        | 32,5%        | \$ 3.950        | \$ 5.904        | 49,47%       |
| España       | \$ 10.104       | \$ 13.294       | 31,6%        | \$ 10.776       | \$ 14.903       | 38,29%       |
| <b>TOTAL</b> | <b>\$ 3.876</b> | <b>\$ 5.362</b> | <b>38,3%</b> | <b>\$ 3.940</b> | <b>\$ 5.658</b> | <b>43,6%</b> |

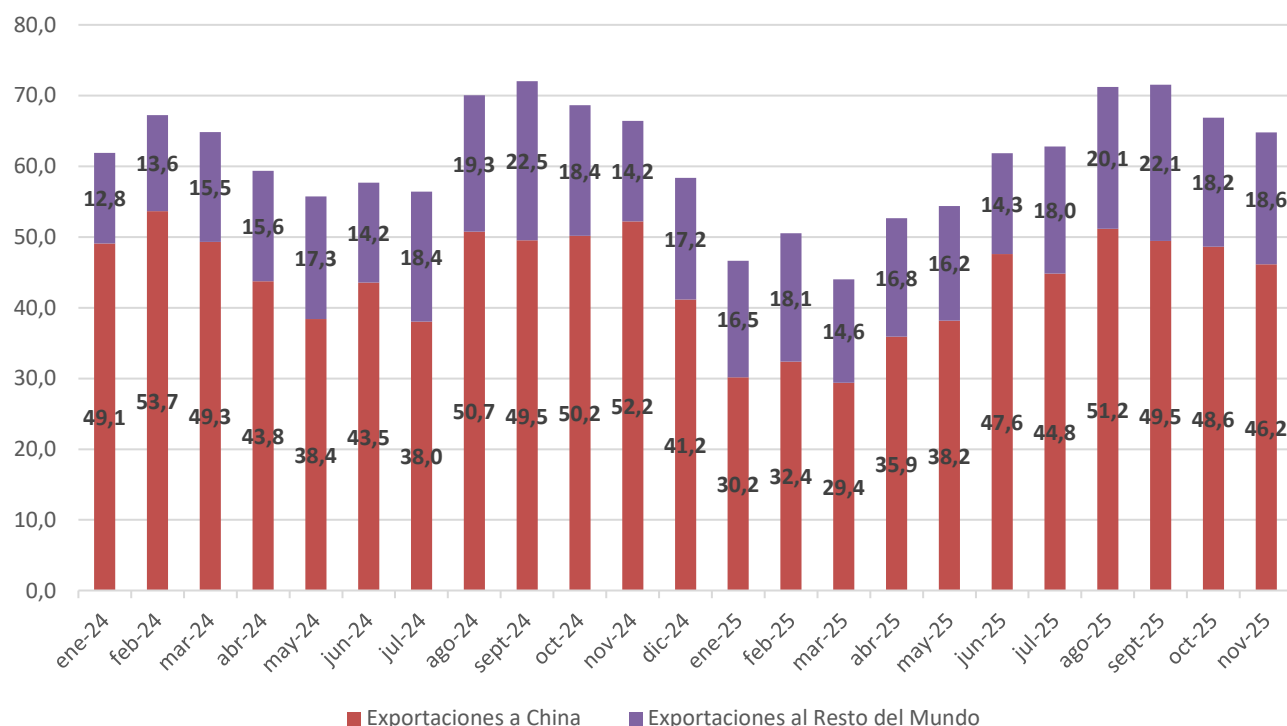
Fuente: INDEC: datos provisorios, sujeto a revisión

Al comparar noviembre de 2025 versus noviembre de 2024, los precios con destino a China, Israel y Estados Unidos registraron aumentos del 40%, 29% y 50%, respectivamente. Los precios de los embarques con destino a Italia, Alemania, Canadá y Chile también registraron aumentos, del 50%, 29%, 49% y 12% respectivamente. Asimismo, en Países Bajos los precios experimentaron aumentos del 15,5%. En tanto, en Brasil los precios evidenciaron un aumento cercano al 2% al comparar los datos de noviembre de los últimos dos años.

Tabla N° 4: Argentina – Exportaciones de carne vacuna enfriada, congelada y procesada.

– Tipo de Producto – Volumen (TN) –

|               | Enfriada<br>con hueso | Enfriada<br>sin hueso | Congelada<br>con hueso | Congelada<br>sin hueso | Procesada | Huesos | TOTAL  |
|---------------|-----------------------|-----------------------|------------------------|------------------------|-----------|--------|--------|
| Enero 25      | 19                    | 7.817                 | 3.684                  | 26.427                 | 474       | 8.211  | 46.632 |
| Febrero 25    | 27                    | 9.021                 | 3.420                  | 27.726                 | 443       | 9.885  | 50.522 |
| Marzo 25      | 19                    | 7.403                 | 3.621                  | 23.559                 | 646       | 8.777  | 44.025 |
| Abril 25      | 18                    | 8.764                 | 3.845                  | 29.552                 | 540       | 9.933  | 52.652 |
| Mayo 25       | 19                    | 9.689                 | 4.367                  | 30.285                 | 605       | 9.420  | 54.385 |
| Junio 25      | 19                    | 7.804                 | 4.969                  | 37.021                 | 397       | 11.655 | 61.865 |
| Julio 25      | 41                    | 9.655                 | 4.919                  | 37.233                 | 585       | 10.354 | 62.787 |
| Agosto 25     | 60                    | 11.821                | 6.213                  | 40.216                 | 379       | 12.543 | 71.232 |
| Septiembre 25 | 73                    | 11.390                | 5.708                  | 41.656                 | 212       | 12.500 | 71.539 |
| Octubre 25    | 30                    | 10.185                | 5.292                  | 39.064                 | 301       | 12.000 | 66.872 |
| Noviembre     | 40                    | 10.583                | 5.842                  | 36.012                 | 293       | 12.000 | 64.770 |

Tabla N° 5: Argentina – Exportaciones de carne vacuna enfriada, congelada y procesada.

– Tipo de Producto – Valor en miles de dólares –

|               | Enfriada<br>con hueso | Enfriada sin<br>hueso | Congelada<br>con hueso | Congelada<br>sin hueso | Procesada | Huesos | TOTAL   |
|---------------|-----------------------|-----------------------|------------------------|------------------------|-----------|--------|---------|
| Enero 25      | 134                   | 72.311                | 10.816                 | 133.363                | 871       | 11.079 | 228.574 |
| Febrero 25    | 224                   | 85.684                | 9.687                  | 135.989                | 898       | 12.057 | 244.539 |
| Marzo 25      | 192                   | 72.496                | 10.449                 | 112.240                | 1.409     | 10.564 | 207.349 |
| Abril 25      | 188                   | 94.409                | 12.070                 | 144.436                | 1.327     | 12.979 | 265.409 |
| Mayo 25       | 227                   | 107.584               | 14.424                 | 157.898                | 1.245     | 13.464 | 294.842 |
| Junio 25      | 205                   | 89.288                | 17.219                 | 196.999                | 1.001     | 16.748 | 321.460 |
| Julio 25      | 382                   | 106.064               | 17.993                 | 207.071                | 1.635     | 15.389 | 348.535 |
| Agosto 25     | 562                   | 127.556               | 22.031                 | 224.937                | 1.208     | 18.437 | 394.731 |
| Septiembre 25 | 655                   | 133.483               | 21.759                 | 236.664                | 573       | 18.375 | 411.509 |
| Octubre 2025  | 206                   | 127.627               | 19.212                 | 221.859                | 780       | 17.640 | 387.324 |
| Noviembre     | 459                   | 121.893               | 20.908                 | 204.686                | 912       | 17.640 | 366.498 |

Gráfico N° 2: Principales productos exportados en volumen, año 2025:

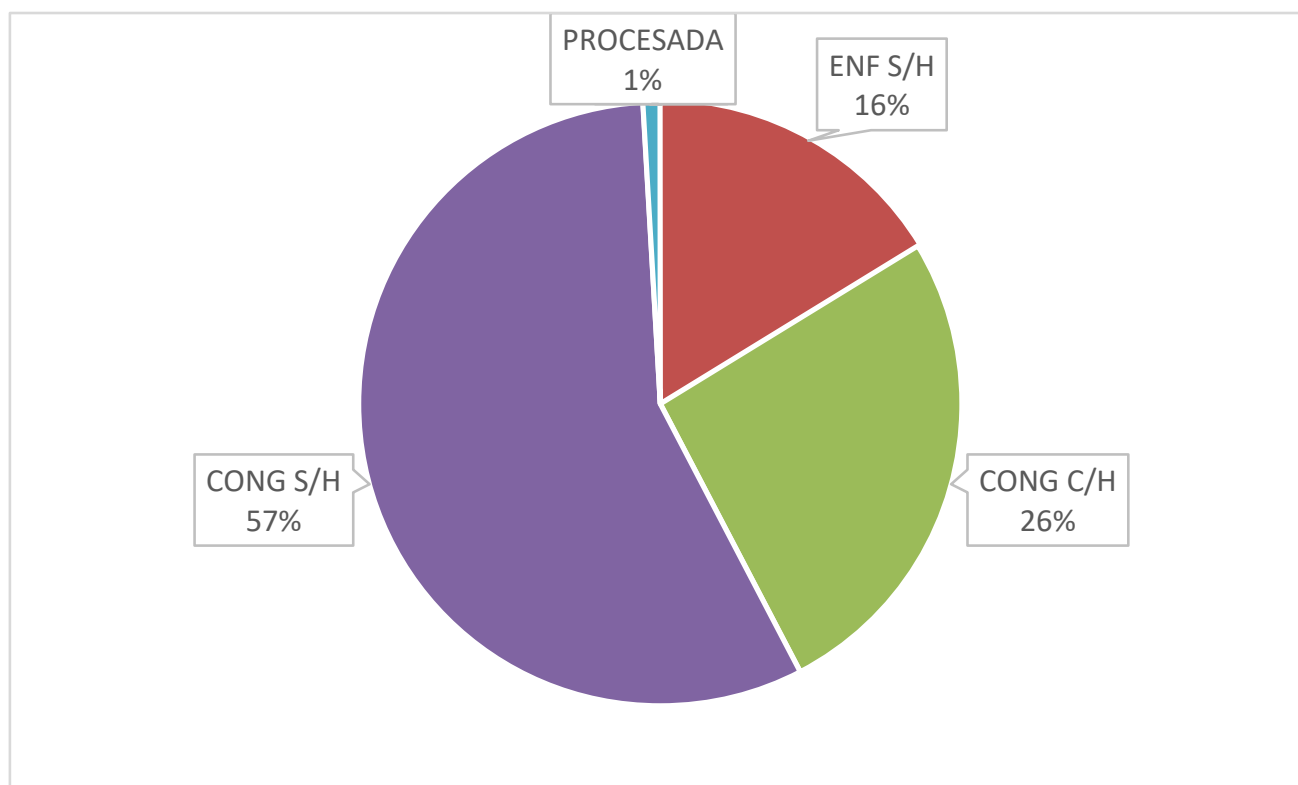

Si analizamos el tipo de mercadería embarcada en el mes de noviembre de 2025 se observa, con relación al mes anterior, un comportamiento levemente expansivo de los volúmenes exportados de carne enfriada sin hueso (+3,9%). En este período se registra un decremento del 7,8% de los volúmenes

exportados de carne congelada deshuesada. Los volúmenes exportados de carne congelada con hueso registraron variaciones leves positivas (3,2%) en el mes de noviembre.

De los aproximadamente 366,5 millones de dólares ingresados por exportaciones de carne vacuna (incluyendo huesos con carne) en noviembre de 2025, algo más del 33% se originó en los cortes enfriados sin hueso, la posición arancelaria que incluye a los productos de mayor valor unitario, entre ellos los cortes Hilton. Los cortes congelados sin hueso aportaron el 55,9% de las divisas ingresadas durante el último mes de noviembre y la carne congelada con hueso y los huesos congelados, que se vuelcan al mercado chino, tuvieron una participación cercana al 10,5%.

Comparadas con las ventas externas del undécimo mes del año 2024, el valor de los embarques correspondientes a la posición arancelaria de carne enfriada sin hueso del mes de noviembre de 2025 registró una variación positiva del 49,7% y en el caso de la carne congelada sin hueso, se registró un aumento interanual del 34,9%. En el caso de la carne con hueso y huesos congelados, la suba interanual del valor de las ventas externas resultó de un 41,7%. Las exportaciones de noviembre de 2025 registran un incremento del 40%, con relación a las del mismo mes del año anterior, en términos de valor.

Gráfico N° 3: Principales productos exportados en valor, año 2025





Tabla N° 6: Exportaciones de carne vacuna argentina en el año 2025

| Mes        | Carne Bovina Fresca             |                           | Huesos Bovinos<br>(TON) | Valor (miles de<br>u\$s) |
|------------|---------------------------------|---------------------------|-------------------------|--------------------------|
|            | Volumen (Ton.<br>Peso Producto) | Volumen (Ton.<br>Res c/h) |                         |                          |
| Enero      | 38.421                          | 56.440                    | 8.211                   | 228.574                  |
| Febrero    | 40.637                          | 59.847                    | 9.885                   | 244.539                  |
| Marzo      | 35.248                          | 51.879                    | 8.777                   | 207.349                  |
| Abril      | 42.718                          | 62.879                    | 9.933                   | 265.409                  |
| Mayo       | 44.965                          | 66.080                    | 9.420                   | 294.842                  |
| Junio      | 50.210                          | 73.467                    | 11.655                  | 321.460                  |
| Julio      | 52.433                          | 77.002                    | 10.354                  | 348.535                  |
| Agosto     | 58.689                          | 85.590                    | 12.543                  | 394.731                  |
| Septiembre | 59.039                          | 86.170                    | 12.500                  | 411.509                  |
| Octubre    | 54.872                          | 80.215                    | 12.000                  | 387.324                  |
| Noviembre  | 52.770                          | 76.801                    | 12.000                  | 366.498                  |
| TOTAL      | 530.003                         | 776.370                   | 117.279                 | 3.470.771                |

Durante el undécimo mes del año 2025, se registraron exportaciones de carne bovina enfriada, congelada y procesada por aproximadamente 53 mil toneladas peso producto, a las cuales se agregan cerca de 12 mil toneladas que corresponden a las ventas de huesos bovinos resultantes de la despostada (NCM 0202090920). Utilizando los factores de conversión a toneladas res que habitualmente usa el Ministerio de Agricultura, Ganadería y Pesca de la Nación<sup>2</sup>, se exportaron durante el período algo menos de 76,8 mil toneladas equivalente res con hueso de carne bovina refrigerada, congelada o termoprocada, y 12 mil toneladas de huesos bovinos (NCM 0202090920).

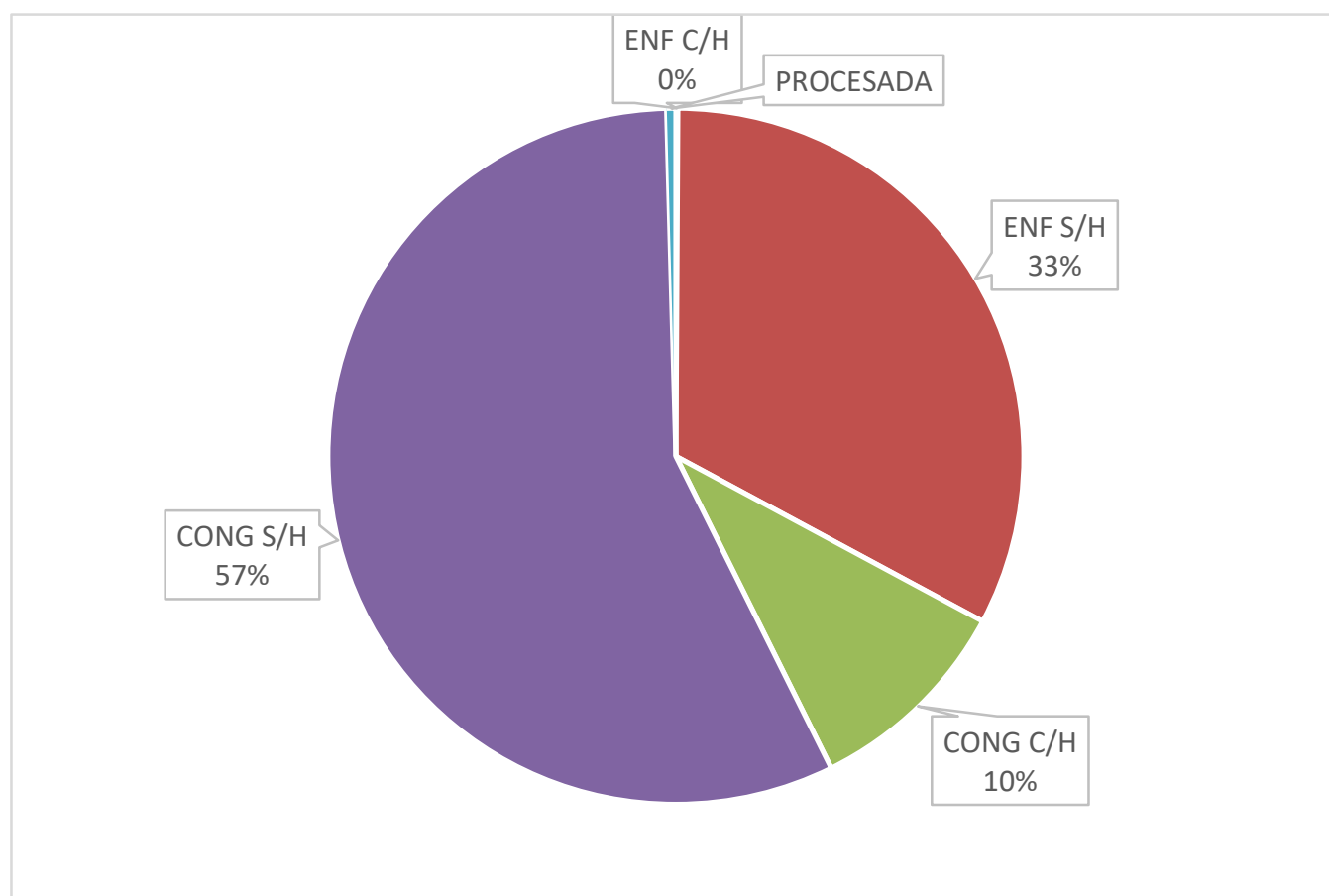
En noviembre del presente año ingresaron al país divisas por un valor cercano a los 366,5 millones de dólares por exportaciones de carne y huesos bovinos.

El volumen exportado mensual promedio del año 2025 se ubica en 70,6 mil toneladas res con hueso, que resulta significativamente inferior, (-9,2%), al volumen promedio mensual del año 2024, que había resultado de 77 mil toneladas res con hueso (no se incluyen los huesos resultantes de la despostada)

<sup>2</sup> Factores de conversión de tonelada peso producto a tonelada res con hueso: carne enfriada o congelada con hueso 1,05; carne enfriada o congelada sin hueso 1,5; carne procesada 2,5.

## Argentina - Exportaciones de carne vacuna - volumen (ton res) mensual - no incluye huesos

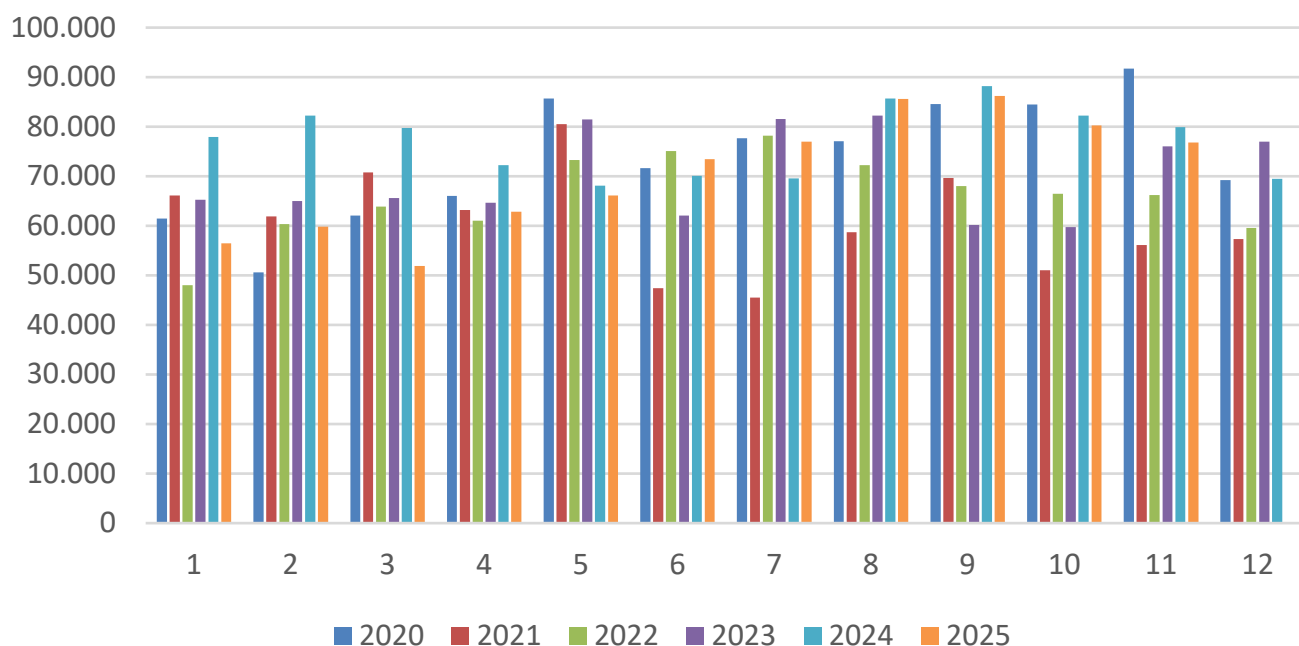

## Exportaciones de carne vacuna argentina - volumen mensual promedio - tn eq res c/ hueso

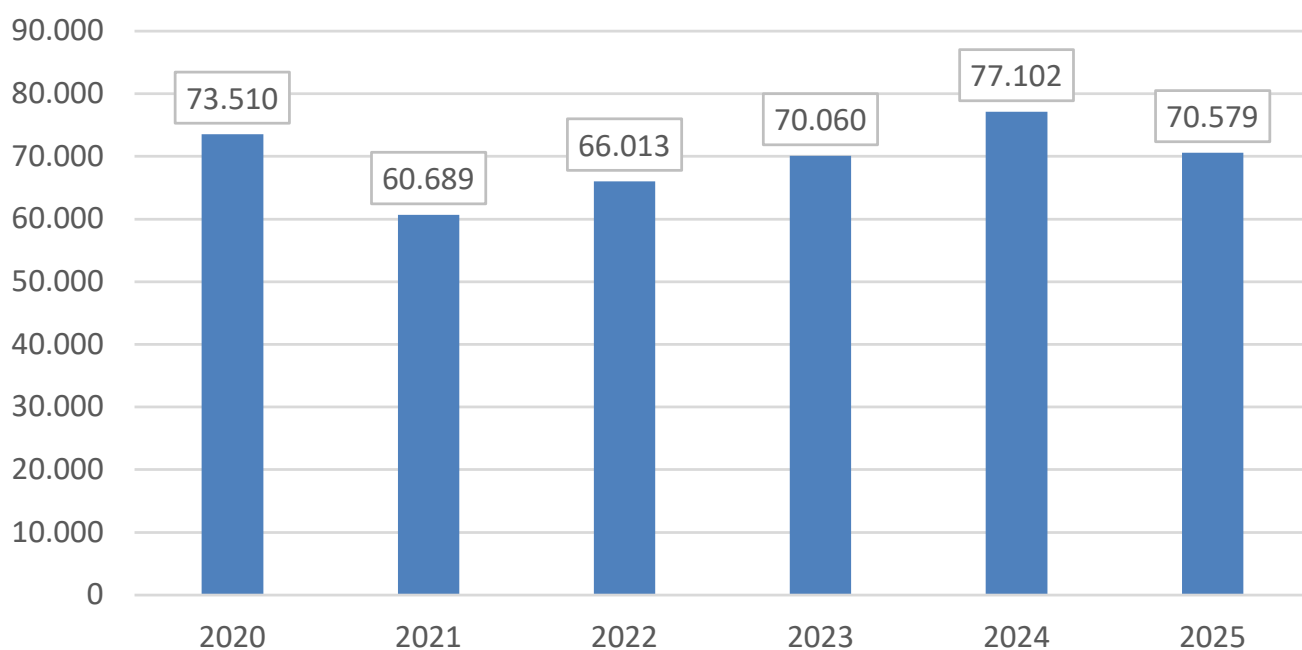

Cifras estimadas de noviembre de 2025  
DATOS PROVISORIOS, SUJETOS A REVISION