

Argentina

Exportaciones de Carne Vacuna

MAYO de 2024

Cifras estimadas de mayo de 2024

DATOS PROVISORIOS, SUJETOS A REVISIÓN

RESUMEN: Exportaciones 2023/4 – Carne Enfriada, Congelada y Procesada – (No se incluyen menudencias – Se excluye la posición 0202.20.90.920: los demás huesos resultantes del desposte)

| | Volumen (toneladas) PP | Valor (miles de USD) | Precio Promedio |
|----------------------------|------------------------|----------------------|-----------------|
| ene-23 | 43.537 | 198.991 | \$ 4.570,65 |
| feb-23 | 43.432 | 202.703 | \$ 4.667,09 |
| mar-23 | 43.764 | 220.062 | \$ 5.028,42 |
| abr-23 | 43.328 | 222.009 | \$ 5.123,95 |
| may-23 | 54.639 | 263.639 | \$ 4.825,11 |
| jun-23 | 41.701 | 204.475 | \$ 4.903,32 |
| jul-23 | 54.674 | 259.521 | \$ 4.746,67 |
| ago-23 | 55.420 | 242.470 | \$ 4.375,15 |
| sep-23 | 40.342 | 188.722 | \$ 4.678,10 |
| oct-23 | 40.210 | 172.520 | \$ 4.290,47 |
| nov-23 | 50.983 | 214.350 | \$ 4.204,33 |
| dic-23 | 51.588 | 216.373 | \$ 4.194,28 |
| ene-24 | 52.828 | 227.333 | \$ 4.303,31 |
| Feb-24 | 56.531 | 236.801 | \$ 4.188,89 |
| Mar-24 | 54.492 | 232.585 | \$ 4.268,23 |
| Abr-24 | 48.907 | 209.437 | \$ 4.282,37 |
| May- 24 | 46.241 | 213.044 | \$ 4.607,29 |
| VAR may-24 / abr-24 | -5,5 % | 1,7 % | 7,6 % |

El valor de las exportaciones de carne vacuna obtenido en mayo de 2024 mostró un leve aumento con respecto al mes anterior (1,7%), y los volúmenes embarcados registraron una caída del 5,5%. El precio promedio de exportación correspondiente al mes de mayo de 2024 es moderadamente superior (+7,6%) al observado en abril del corriente año

Los embarques de cortes enfriados, congelados (excluye huesos), y carne procesada correspondientes al mes de mayo de 2024 totalizaron cerca de 46,2 mil¹ toneladas peso producto de carne bovina, por un valor de aproximadamente 213 millones de dólares.

El precio FOB promedio por tonelada del mes de mayo fue de aproximadamente u\$s 9.054 para los cortes enfriados sin hueso y u\$s 3.846 para los cortes congelados sin hueso.

En mayo 2024, las ventas al exterior de carne vacuna registraron una disminución del 5,5% respecto a las de abril último; y resultaron inferiores (-15,4%) a las de mayo 2023, considerando los volúmenes embarcados en toneladas peso producto (no se incluyen huesos bovinos, menudencias y vísceras).

Las exportaciones de carne vacuna argentina correspondientes al mes mayo del año 2024 alcanzaron un valor de aproximadamente 213 millones de dólares, resultando un 1,7% superior al del mes anterior y 19,2% inferior a los 263,6 millones de dólares obtenidos mayo de 2023 (excluyendo los huesos resultantes de la despostada).

El precio promedio de las exportaciones de carne bovina de mayo de 2024 es de u\$s 4.607 y resulta 7,6% superior al registrado en el mes anterior (no se incluye en el promedio el precio de los huesos)

El precio promedio de exportación correspondiente al mes de mayo de 2024 es inferior, (-4,5%), al observado a lo largo del quinto mes del año 2023.

El precio FOB promedio por tonelada del mes de mayo fue de aproximadamente u\$s 9.054 para los cortes enfriados sin hueso y u\$s 3.846 para los cortes congelados sin hueso.

Con respecto al mes de abril de 2024, el precio de los cortes enfriados sin hueso mostró una variación positiva del 5% y los precios de los cortes congelados sin hueso del 2,3%

Estos precios han sido similares a los registrados durante el quinto mes del año 2023 para los cortes enfriados; asimismo resultaron inferiores (-7,2%) a los de mayo 2023, en el caso de los cortes congelados.

La República Popular China continua siendo principal destino, en volumen, para la carne vacuna argentina durante el mes de mayo del año 2024 con aproximadamente 38,4 mil toneladas (incluye huesos), seguido por Estados Unidos con 4,2 mil toneladas, y luego por Alemania con aproximadamente 2,2 mil toneladas.

¹ Para el presente informe se utilizan datos obtenidos del sistema de comercio exterior de INDEC.

En cuanto al valor de las divisas ingresadas, el principal mercado durante mayo también ha sido China, que representa un 47 % del valor total exportado de carne vacuna enfriada, congelada y procesada en el periodo, seguido por Alemania (10,2%) y Estados Unidos (9,9%).

Tabla N° 1: Argentina – Exportaciones 2023 - 2024 – Carne Enfriada, Congelada y Procesada – (No se incluyen menudencias – **Se incluyen huesos**) - Destinos – Volumen en kilos peso producto.

| País | 5 M 2023 | 5 M 2024 | Var. % 2024/2023 | Participación (%) 2024 |
|----------------|--------------------|--------------------|---------------------|---------------------------|
| China | 214.461.701 | 234.205.486 | 9,2% | 75,8% |
| Israel | 14.987.431 | 16.729.470 | 11,6% | 5,4% |
| Alemania | 9.879.992 | 9.290.483 | -6,0% | 3,0% |
| Chile | 7.393.604 | 8.978.188 | 21,4% | 2,9% |
| Estados Unidos | 7.739.114 | 12.283.439 | 58,7% | 4,0% |
| Países Bajos | 7.488.604 | 6.120.253 | -18,3% | 2,0% |
| Brasil | 2.296.987 | 2.875.427 | 25,2% | 0,9% |
| México | 4.936 | 2.551.214 | 51584,2% | 0,8% |
| Italia | 1.428.377 | 2.243.877 | 57,1% | 0,7% |
| España | 496.708 | 636.161 | 28,1% | 0,2% |
| Otros | 6.017.982 | 13.179.118 | 119,0% | 4,3% |
| TOTAL | 272.195.435 | 309.093.116 | 13,6% | |

Fuente: INDEC , datos provisorios, sujetos a revisión

Si se comparan los embarques de los primeros cinco meses de 2024 con los cinco primeros meses del año 2023 estos mostraron un comportamiento variado con relación a los niveles de actividad que se habían registrado un año atrás: Estados Unidos, Chile, Brasil, España e Italia exhibieron un crecimiento de magnitud significativa, mientras que China e Israel registran un aumento moderado. Países Bajos y Alemania exhiben una caída moderada en los volúmenes de carne argentina demandados.

La dependencia del mercado chino para las exportaciones de carne bovina de Argentina sigue siendo determinante, y en los primeros cinco meses de 2024 se exportaron 234 mil toneladas, que representaron cerca de un 75,8 % de los envíos. Israel, con 16,7 mil toneladas (5,4% de los envíos) se convirtió en el segundo destino de mayor relevancia, en término de volúmenes, en los primeros cinco meses de 2024.

Las exportaciones de carne vacuna argentina crecieron en algo más de 36,9 mil toneladas al comparar los primeros cinco meses de los últimos dos años. Dicho incremento está explicado, en gran parte, por embarques adicionales con destino a China. En el período, se agregan cerca de 20 mil toneladas despachadas a China. Estados Unidos, Israel y Chile también incrementaron la demanda de carne argentina, que demandaron en conjunto cerca de 8 mil toneladas adicionales. El resto de los destinos en conjunto acumulan un comportamiento estable de los volúmenes, al comparar los primeros cuatro meses de los últimos dos años.

Gráfico N° 1: Argentina – Exportaciones de Carne Enfriada, Congelada y Procesada – Año 2024 - Destino de los volúmenes exportados.



Argentina: Evolución de los volúmenes exportados de carne bovina (miles de ton)



Tabla N° 2: Argentina – Exportaciones 2023/2024 – Carne Enfriada, Congelada y Procesada – (Incluye huesos - No se incluyen menudencias) - Destinos – Valor en dólares

| País | 5 M 2023 | 5 M 2024 | Var. % 2024/2023 | Participación (%) 2024 |
|----------------|----------------------|----------------------|---------------------|---------------------------|
| China | 719.928.685 | 659.475.187 | -8,4% | 56,1% |
| Alemania | 104.514.556 | 94.955.704 | -9,1% | 8,1% |
| Israel | 91.178.535 | 95.725.166 | 5,0% | 8,1% |
| Países Bajos | 69.425.479 | 60.514.404 | -12,8% | 5,1% |
| Chile | 54.269.504 | 60.049.108 | 10,6% | 5,1% |
| Estados Unidos | 43.103.272 | 66.810.578 | 55,0% | 5,7% |
| Brasil | 21.481.681 | 28.885.869 | 34,5% | 2,5% |
| México | 61.304 | 12.935.480 | 21000,6% | 1,1% |
| Italia | 15.489.083 | 21.358.457 | 37,9% | 1,8% |
| España | 5.142.665 | 6.242.288 | 21,4% | 0,5% |
| Otros | 35.150.813 | 69.497.730 | 97,7% | 5,9% |
| TOTAL | 1.159.745.577 | 1.176.449.973 | 1,4% | |

Fuente: INDEC: datos provisorios, sujeto a revisión

Tabla N° 3: Argentina – Exportaciones de carne vacuna enfriada, congelada y procesada – (Incluye huesos). Destinos – Precio FOB en u\$/tn.

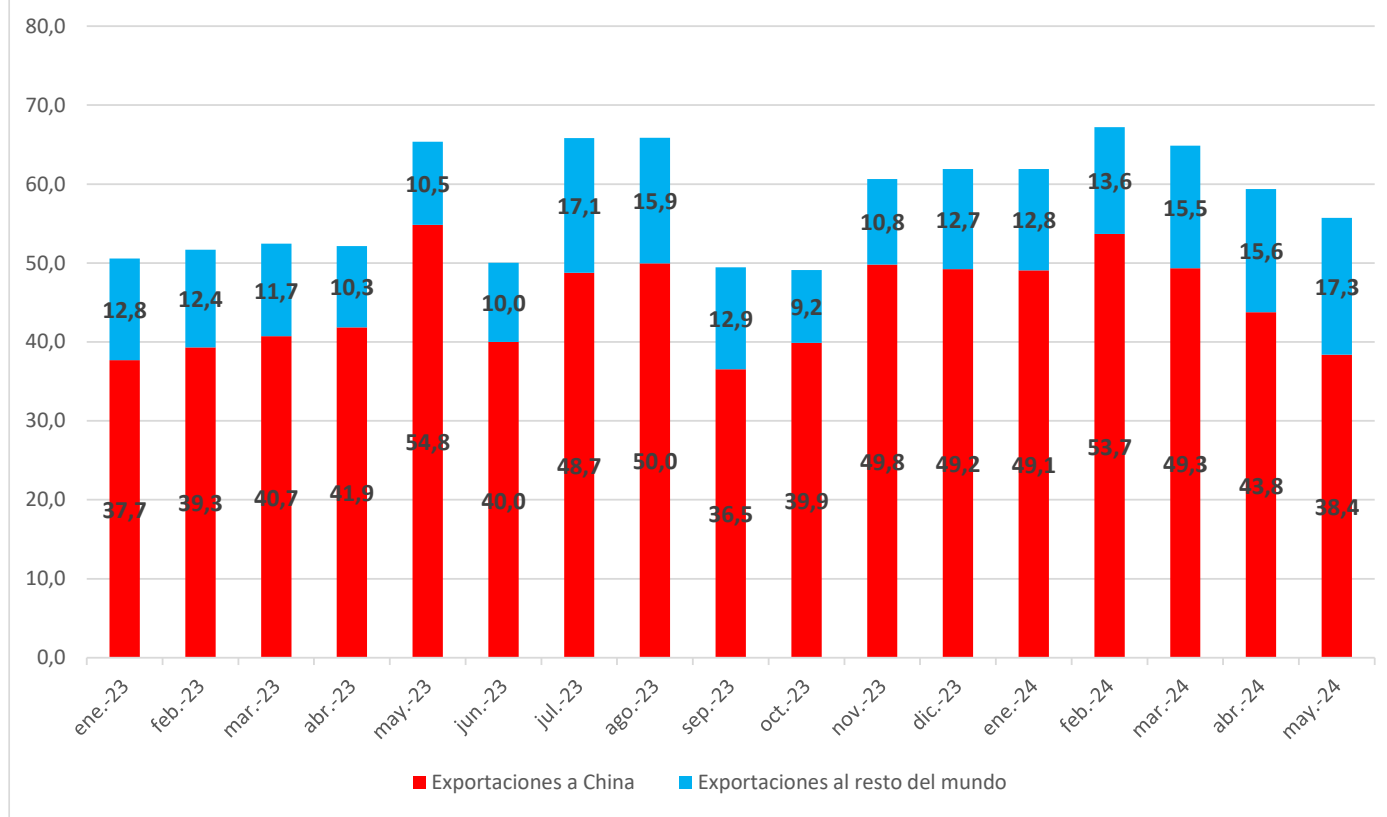
| País | 5 M 2023 | 5 M 2024 | Var 24/23 | may- 23 | may -24 | Var. año |
|--------------|-----------------|-----------------|---------------|-----------------|-----------------|--------------|
| China | \$ 3.357 | \$ 2.816 | -16,1% | \$ 3.477 | \$ 2.737 | -21,3% |
| Alemania | \$ 10.578 | \$ 10.221 | -3,4% | \$ 10.975 | \$ 10.372 | -5,5% |
| Israel | \$ 6.084 | \$ 5.722 | -5,9% | \$ 6.212 | \$ 6.071 | -2,3% |
| Países Bajos | \$ 9.271 | \$ 9.888 | 6,7% | \$ 8.806 | \$ 10.511 | 19,4% |
| Chile | \$ 7.340 | \$ 6.688 | -8,9% | \$ 7.969 | \$ 6.615 | -17,0% |
| EE.UU. | \$ 5.570 | \$ 5.439 | -2,3% | \$ 5.955 | \$ 5.259 | -11,7% |
| Brasil | \$ 9.352 | \$ 10.046 | 7,4% | \$ 9.762 | \$ 9.973 | 2,2% |
| México | \$ 12.419 | \$ 5.070 | -59,2% | | \$ 5.307 | |
| Italia | \$ 10.844 | \$ 9.519 | -12,2% | \$ 12.302 | \$ 9.328 | -24,2% |
| España | \$ 10.353 | \$ 9.812 | -5,2% | \$ 11.090 | \$ 10.913 | -1,6% |
| TOTAL | \$ 4.261 | \$ 3.806 | -10,7% | \$ 4.241 | \$ 3.725 | -5,3% |

Fuente: INDEC: datos provisorios, sujeto a revisión

Dentro de la Unión Europea, en Alemania, se dio entre mayo 2023 y el quinto mes del año 2024 un escenario de precios con una tendencia a la baja, mostrando una variación del -5,5%. En Chile y Estados Unidos, los precios también mostraron una tendencia a la baja al comparar los meses de mayo de los últimos dos años (-17% y -11,7% respectivamente); en el caso de Israel, los precios exhibieron una caída del 2,3%. En China se observa un descenso de los precios promedio del 21,3%, siempre contrastando los meses de mayo de 2023 y 2024.

Tabla N° 4: Argentina – Exportaciones de carne vacuna enfriada, congelada y procesada.

– Tipo de Producto – Volumen (TN) –

| | Enfriada con hueso | Enfriada sin hueso | Congelada con hueso | Congelada sin hueso | Procesada | Huesos | TOTAL |
|------------|--------------------|--------------------|---------------------|---------------------|-----------|--------|--------|
| Enero 24 | 10 | 8.285 | 3.042 | 41.417 | 75 | 9.087 | 61.916 |
| Febrero 24 | 0 | 8.888 | 4.735 | 42.482 | 78 | 10.694 | 67.225 |
| Marzo 24 | 15 | 8.959 | 5.357 | 39.768 | 393 | 10.361 | 64.853 |
| Abril 24 | 24 | 6.935 | 4.893 | 35.995 | 1.060 | 10.469 | 59.376 |
| Mayo 24 | 33 | 7.794 | 3.854 | 34.102 | 457 | 9.482 | 55.722 |

Tabla N° 5: Argentina – Exportaciones de carne vacuna enfriada, congelada y procesada.

– Tipo de Producto – Valor en miles de dólares –

| | Enfriada con hueso | Enfriada sin hueso | Congelada con hueso | Congelada sin hueso | Procesada | Huesos | TOTAL |
|------------|--------------------|--------------------|---------------------|---------------------|-----------|--------|---------|
| Enero 24 | 119 | 68.404 | 8.646 | 149.881 | 283 | 11.020 | 238.353 |
| Febrero 24 | 0 | 68.708 | 13.066 | 154.712 | 315 | 12.174 | 248.975 |
| Marzo 24 | 184 | 71.975 | 13.725 | 145.812 | 890 | 11.527 | 244.112 |
| Abril 24 | 129 | 59.819 | 11.952 | 135.317 | 2.219 | 11.768 | 221.205 |
| Mayo 24 | 164 | 70.572 | 9.974 | 131.145 | 1.189 | 10.760 | 223.804 |

Gráfico N° 2: Principales productos exportados en volumen, año 2024:

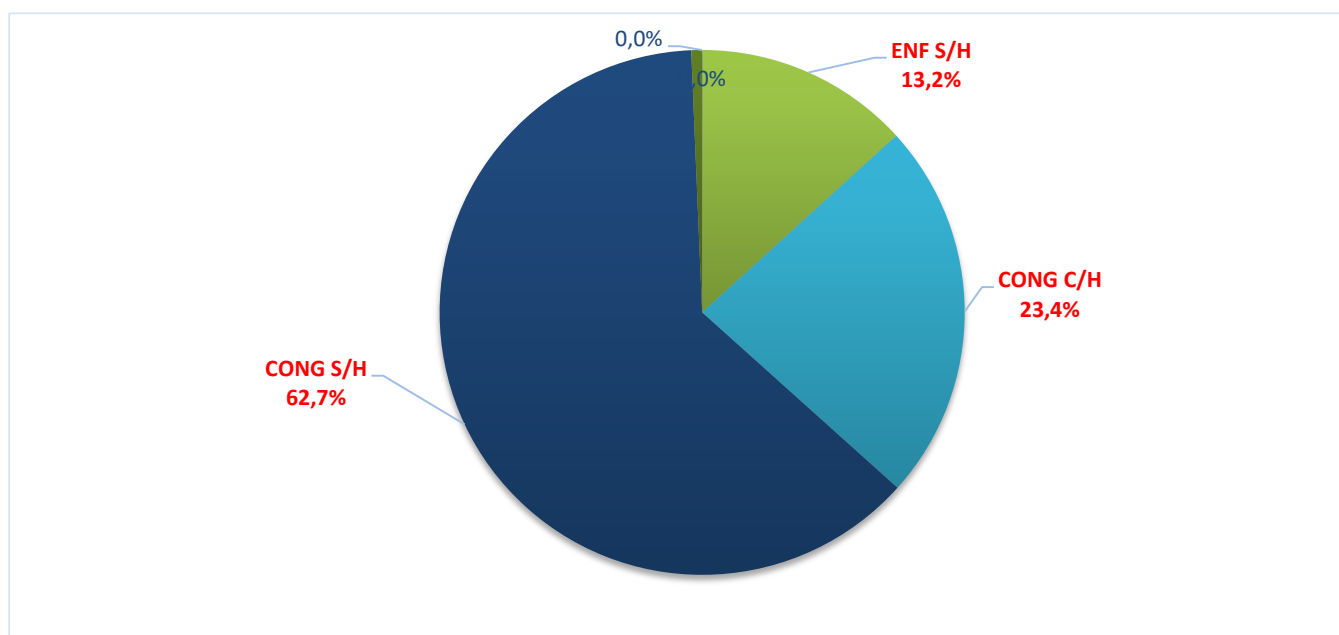

Si analizamos el tipo de mercadería embarcada en el mes de mayo de 2024, se observa, con relación al mes anterior, un comportamiento regresivo de los volúmenes exportados de carne congelada deshuesada (-5,3%) y carne congelada con hueso (-13,2%). En este período se registra un incremento del 12,4% de los volúmenes exportados de carne enfriada deshuesada.

De los aproximadamente 223,8 millones de dólares ingresados por exportaciones de carne vacuna (incluyendo huesos) en mayo de 2024, cerca del 31,5% se originó en los cortes enfriados sin hueso, la

posición arancelaria que incluye a los productos de mayor valor unitario, entre ellos los cortes Hilton. Los cortes congelados sin hueso aportaron el 58,6% de las divisas ingresadas durante el último mes de mayo y la carne congelada con hueso y los huesos congelados, que se vuelcan al mercado chino, tuvieron una participación cercana al 9,3%

Comparadas con las ventas externas del quinto mes del año 2023, el valor de los embarques correspondientes a la posición arancelaria de carne enfiada sin hueso del mes de mayo de 2024 no registró variaciones y en el caso de la carne congelada sin hueso, la caída interanual fue del 29,5%. En el caso de la carne con hueso y huesos congelados, el alza interanual del valor de las ventas externas resultó de un 4,2%. Las exportaciones de mayo de 2024 registran un descenso del 19,3%, con relación a las del mismo mes del año anterior, en términos de valor.

Gráfico N° 3: Principales productos exportados en valor, año 2024



Tabla N° 6: Exportaciones de carne vacuna argentina en el año 2023

| Mes | Carne Bovina Fresca | | Huesos Bovinos (TON) | Valor (miles de u\$s) |
|--------------|------------------------------|------------------------|----------------------|-----------------------|
| | Volumen (Ton. Peso Producto) | Volumen (Ton. Res c/h) | | |
| Enero | 52.828 | 77.943 | 9.088 | 238.353 |
| Febrero | 56.531 | 82.586 | 10.695 | 248.975 |
| Marzo | 54.492 | 79.714 | 10.361 | 244.112 |
| Abril | 48.907 | 72.209 | 10.469 | 221.205 |
| Mayo | 46.241 | 68.069 | 9.482 | 223.804 |
| TOTAL | 258.650 | 380.155 | 50.443 | 1.176.450 |

Durante el quinto mes del año 2024, se registraron exportaciones de carne bovina enfriada, congelada y procesada por aproximadamente 46,2 mil toneladas peso producto, a las cuales se agregan cerca de 9,5 mil toneladas que corresponden a las ventas de huesos bovinos resultantes de la despostada (NCM 0202090920). Utilizando los factores de conversión a toneladas res que habitualmente usa el Ministerio de Agricultura, Ganadería y Pesca de la Nación², se exportaron durante el período algo más de 68 mil toneladas equivalente res con hueso de carne bovina refrigerada, congelada o termoprocesada, y 9,5 mil toneladas de huesos bovinos ((NCM 0202090920).

En mayo del presente año ingresaron al país divisas por un valor cercano a los 223,8 millones de dólares por exportaciones de carne y huesos bovinos.

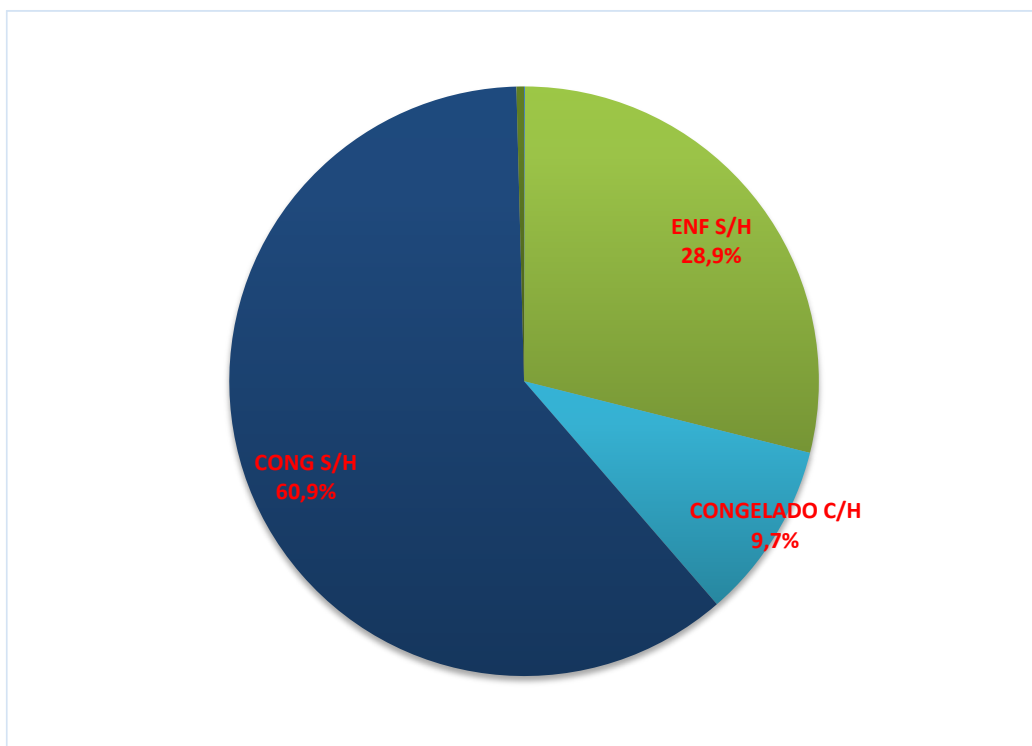
El volumen exportado mensual promedio a lo largo de los cinco primeros meses del año 2024 se ubica en 76 mil toneladas res con hueso, que resulta moderadamente superior, (+8,5%), al volumen promedio mensual del año 2023, que había resultado de 70 mil toneladas res con hueso (no se incluyen los huesos resultantes de la despostada)

² Factores de conversión de tonelada peso producto a tonelada res con hueso: carne enfriada o congelada con hueso 1,05; carne enfriada o congelada sin hueso 1,5; carne procesada 2,5.

Argentina - Exportaciones de carne vacuna - Volumen (ton res) mensual - no incluye huesos

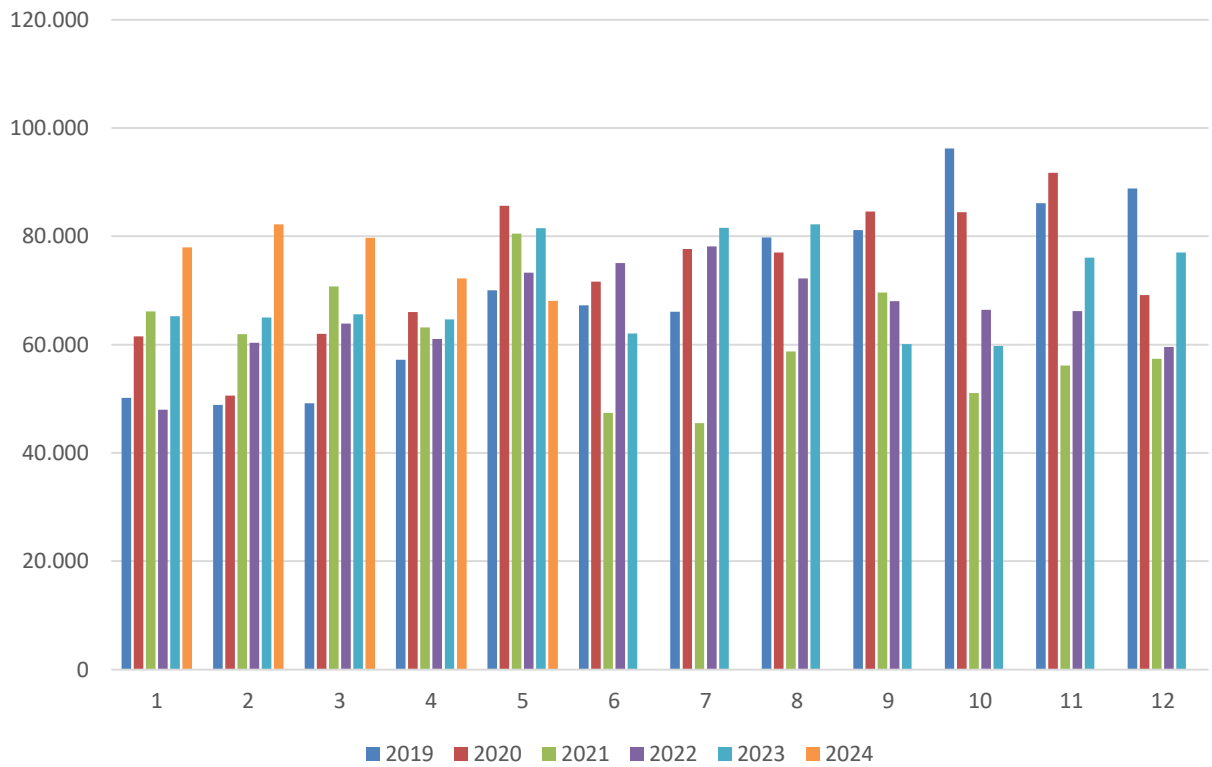

Evolución de las exportaciones de carne vacuna de Argentina - Volumen Promedio Mensual - Ton. res c/h

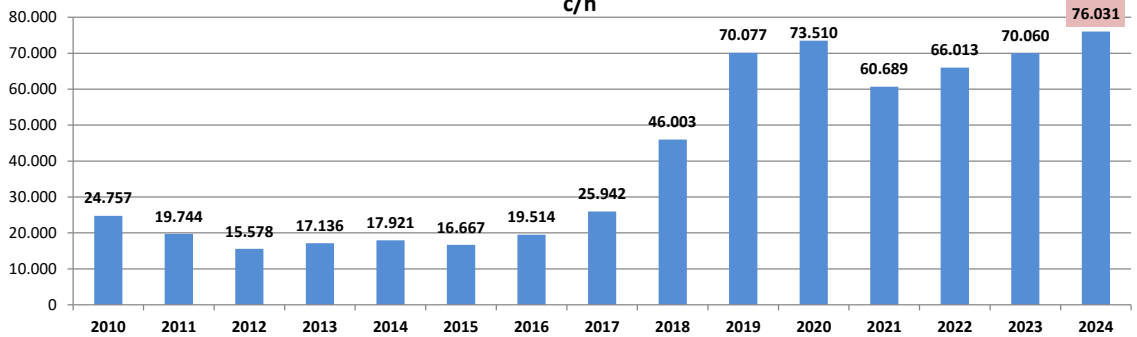

Informe elaborado por IPCVA

Cifras estimadas de abril de 2024
DATOS PROVISORIOS, SUJETOS A REVISION