

INFORME MENSUAL DE PRECIOS DE LA CARNE VACUNA

MARZO 2024

PLAZAS RELEVADAS:
AMBA-ROSARIO-CÓRDOBA

Analistas IPCVA:

Lic. Agustina Scarano, especialista en mercado externo.

Lic. Eugenia Brusca, especialista en mercado interno.

CARNE  **ARGENTINA**

RESUMEN

Pollo

Precio promedio
\$ 2.234

Variación mensual
15,5 % ▲

Variación semestral
115,09 % ▲

Variación anual
283,7 % ▲



Pechito de cerdo

Precio promedio
\$ 4.469

Variación mensual
3,2 % ▲

Variación semestral
114,55 % ▲

Variación anual
271,6 % ▲



Carne vacuna

Precio promedio
\$ 6.852

Variación mensual
11,0 % ▲

Variación semestral
116,69 % ▲

Variación anual
275,3 % ▲



Variación mensual por zona NSE
-MAR'24 vs FEB'24-

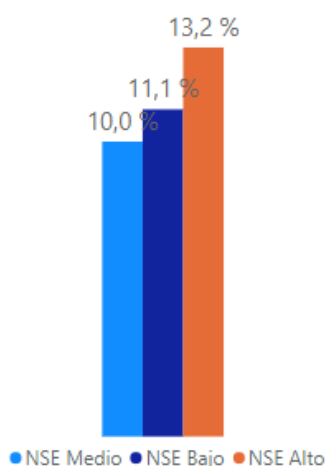

Variación mensual por PDV
-MAR'24 vs FEB'24-

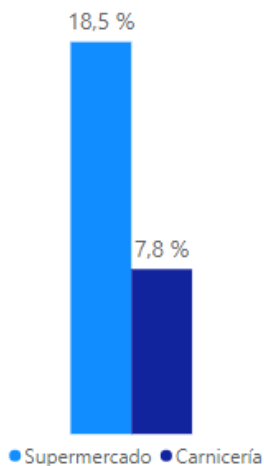

Variación mensual por zona AMBA
-MAR'24 vs FEB'24-

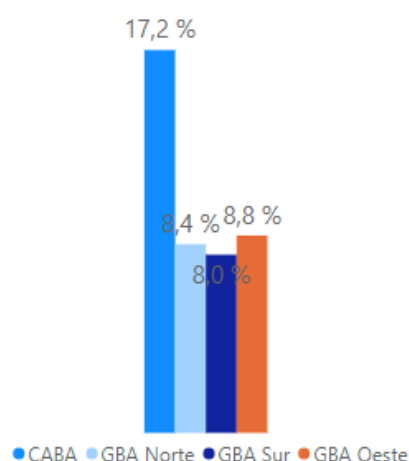

Variación precios media res

-Marzo'24 vs Febrero'23-

AMBA



Variación mensual: **11,9 %**
Variación anual: **279,3 %**

Rosario



Variación mensual: **11,6 %**
Variación anual: **281,0 %**

Córdoba



Variación mensual: **9,4 %**
Variación anual: **260,2 %**

Consideraciones generales y principales resultados

- El trabajo de campo fue tomado durante **la primera y tercera semana** del mes de marzo 2024 para las 3 plazas relevadas (AMBA, Córdoba y Rosario) con el relevamiento de más de 30.000 precios por semana. Bajo esta metodología en AMBA, Capital Federal y GBA, la muestra bajo análisis está restringida a 80 carnicerías y fueron relevadas telefónicamente. En cambio el seguimiento de los precios en supermercados se hizo en 40 puntos de venta tomados de forma presencial. En Rosario y Córdoba la muestra relevada se restringe a 30 carnicerías y 15 supermercados en cada plaza.
- Los precios de los distintos cortes de carne vacuna han registrado una variación del 11% en marzo 2024 con respecto al mes anterior. La variación interanual se ubican en un 275.2%.
- El precio del pollo fresco mostró una variación del 15.5% en el mes de marzo 2024 con respecto a febrero. Y comparando con los valores de marzo 2023 el incremento fue del 283.7%.
- Por su parte, el precio del pechito de cerdo tuvo un incremento del 3.2% con relación al mes anterior. Y del 271.6% vs marzo 2023.
- En los puntos de venta que atienden en barrios de nivel socioeconómico alto los precios de la carne vacuna tuvieron una variación del 13.2%. En los que comercializan en el nivel socioeconómico medio, un 10%; mientras que en aquellos que atienden al nivel socioeconómico bajo los precios aumentaron un 11.1%.
- Con respecto a las diferentes categorías de hacienda, la carne de novillito mostró variaciones en sus precios del 12.8%, la carne de novillo 3.4%, la carne de vaquillona y ternera 9.4% vs los precios de febrero 2024. En promedio el precio de la categoría liviana de consumo minorista tuvo un aumento del 11.5% comparándolo con el precio del mes anterior.
- El comportamiento de los precios de la carne vacuna durante el mes de marzo 2024 mostraron alzas en todas las zonas del AMBA relevadas: Sur de GBA 8%, Capital Federal 17.2%, Norte de GBA 8.4% y Oeste de GBA 8.8%.
- Por punto de venta existen diferencias durante el último mes de marzo 2024, los precios variaron un 7.8%, con respecto al mes anterior en las carnicerías; mientras que en los supermercados se observa un aumento del 18.5%.

Informe de precios mensual: AMBA

El precio promedio de la carne vacuna en marzo 2024 se incrementó un 11% si se lo compara con la medición del mes anterior; y se observa un aumento promedio del 275.2% con respecto al mes de marzo 2023.

El precio del pollo fresco exhibió una variación del 15.5%, con respecto a febrero 2024, y un aumento del 283.7% vs marzo 2023. Por su parte, el precio del pechito de cerdo tuvo un aumento del 3.2% con respecto al mes anterior, y del 271.6% comparándolo a los valores registrados un año atrás en el AMBA.

Si se analiza el precio de la carne vacuna en las carnicerías el mismo exhibió alzas del 7.8% durante marzo, y 272.9% con respecto al mismo mes del 2023. Por otro lado, el precio promedio de la carne vacuna en supermercado mostró una variación del 18.5% con respecto al mes anterior y del 281.2% con respecto a marzo 2023.

Gráfico 1: Precios al consumidor (\$/Kg.)

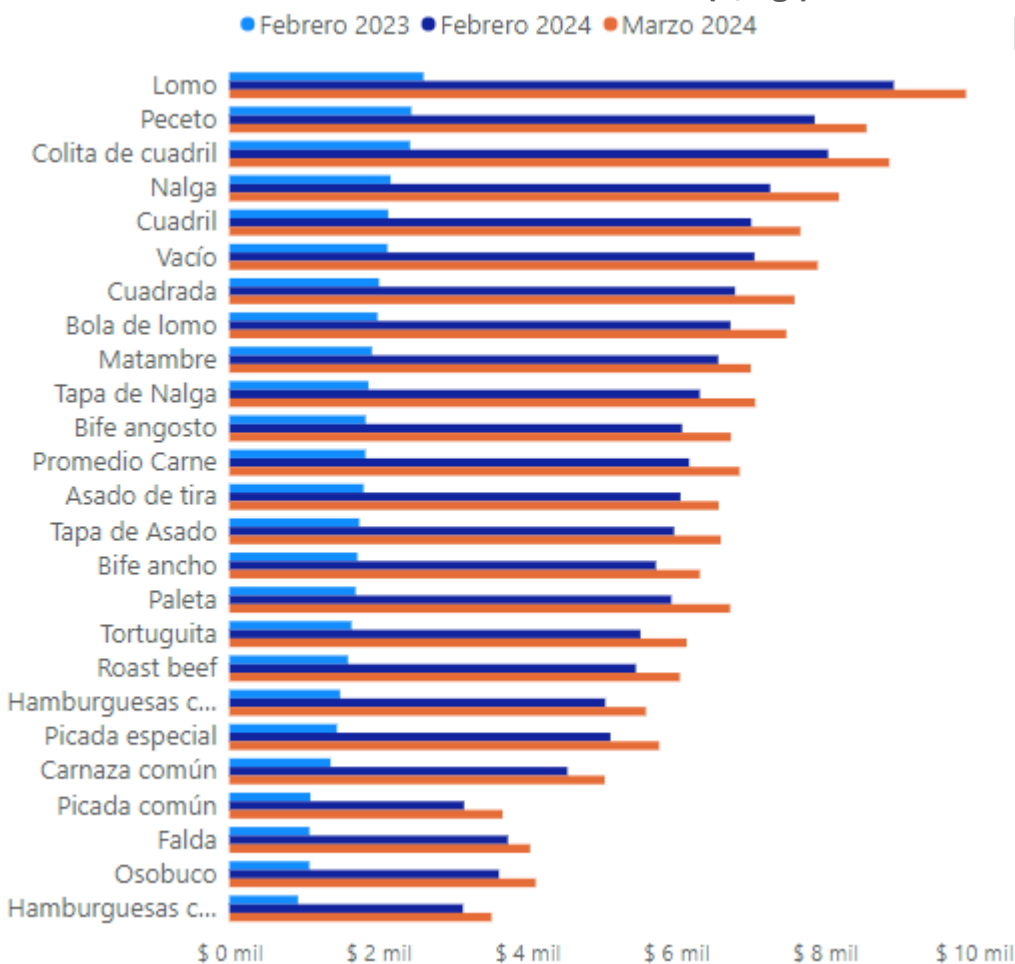

Las principales alzas en precios promedio durante el mes de marzo se dieron en la picada común (16.4%), el osobuco (13.7%) y la paleta (13.3%). En cambio los cortes con menores aumentos en sus precios fueron el matambre (6.7%), la falda (8%) y el peceto (8.7%) (Ver gráfico 2).

Gráfico 2: Cortes con mayor variación % AMBA

- Marzo '24 vs Febrero '23-

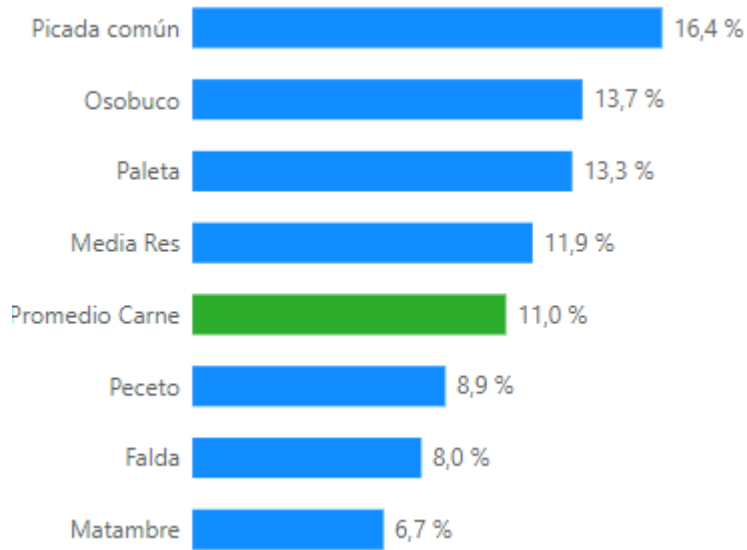

Actualmente, cortes como el peceto, \$135 (1.6%), el lomo, \$2427.9 (26.3%), y la colita de cuadril, \$1734.4 (20.8%) tienen un precio superior en supermercados. En cambio la falda tiene una diferencia de \$1403.6 (31.7%), la picada común \$899.7 (21.8%) y el asado \$65.2 (9.7%) son más económicos en las grandes superficies. En cambio la colita de cuadril es \$431.2 (5.5%) más económica en las pequeñas superficies.

En los cortes más demandados, como los de la rueda, utilizados principalmente en la preparación de milanesas, la diferencia de precios se acerca a los \$11.3 (0.1%) en el caso de la nalga, siendo el precio más económico en el supermercado.

Gráfico 3: Diferencia de precios por cortes

-Supermercados vs Carnicerías -

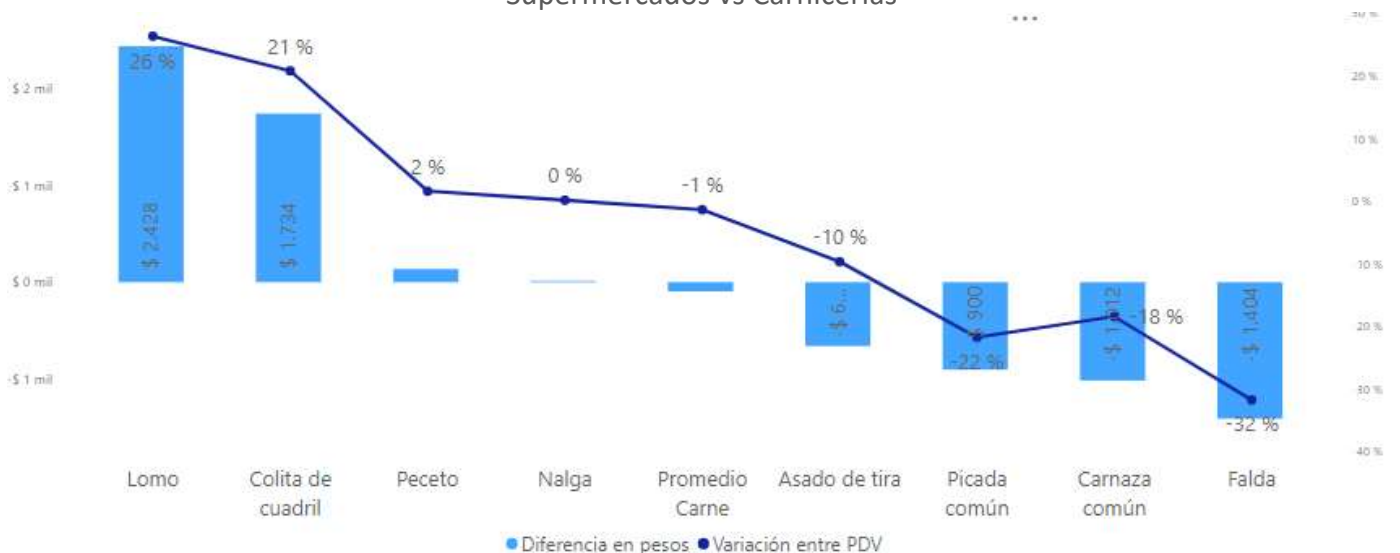

Las otras carnes tienen comportamientos alineados: el pechito de cerdo \$551.3 (11.8%) y el pollo entero \$377.8 (16%) son más económicos en los supermercados.

Por su parte el precio de la media res en esta plaza relevada muestra una variación del 11.9% con respecto al mes anterior y del 279.3% versus marzo 2023.

Grafico 4: Evolución relación supermercado vs carnicería

-Precios promedio super/carnicería-



Al analizar la evolución de precios entre los supermercados vs las carnicerías se puede ver que los precios en los supermercados son relativamente inferiores. Con un kilo de carne promedio de supermercado se puede comprar 0.99 kilos de carne promedio en las carnicerías.

Gráfico 5: Evolución precios carnicerías y supermercados

- Precios promedio -



Tabla 1: Precios relativos del asado vs Pollo Fresco y el Pechito de Cerdo
-1er trimestre 2024-

Relación	2020	2021	2022	2023	2024	Var. anual
Asado/Pollo	3.0	3.6	3.8	3.0	3.1	2.9%
Asado/Cerdo	1.21	1.46	1.50	1.39	1.23	-11.9%

Por otra parte, en el mes de marzo el asado tuvo un precio relativamente superior al de pollo. Se compararon 2.94kilos de pollo con 1kilo de asado. Al evaluar esa relación con el promedio general del primer trimestre del año se observa un leve aumento de la cantidad de pollo fresco comprado con un kilo se asado. Pasó de 3kilos de pollo fresco a 3,1kilos de pollo fresco con un kilo de asado, un -2.9%.

Por su parte, en el mes de marzo se pudieron comprar en promedio 1.13kilos de pechito de cerdo con un kilo de asado. Al comparar esta relación en el primer trimestre del año se observan variaciones negativas del 11.9%, en el primer trimestre el 2023 se podían comprar 1.39 kilos de pechito de cerdo con un kilo de asado mientras que en el corriente año se compran 1.23kilos (ver tabla 1 y gráfico 6).

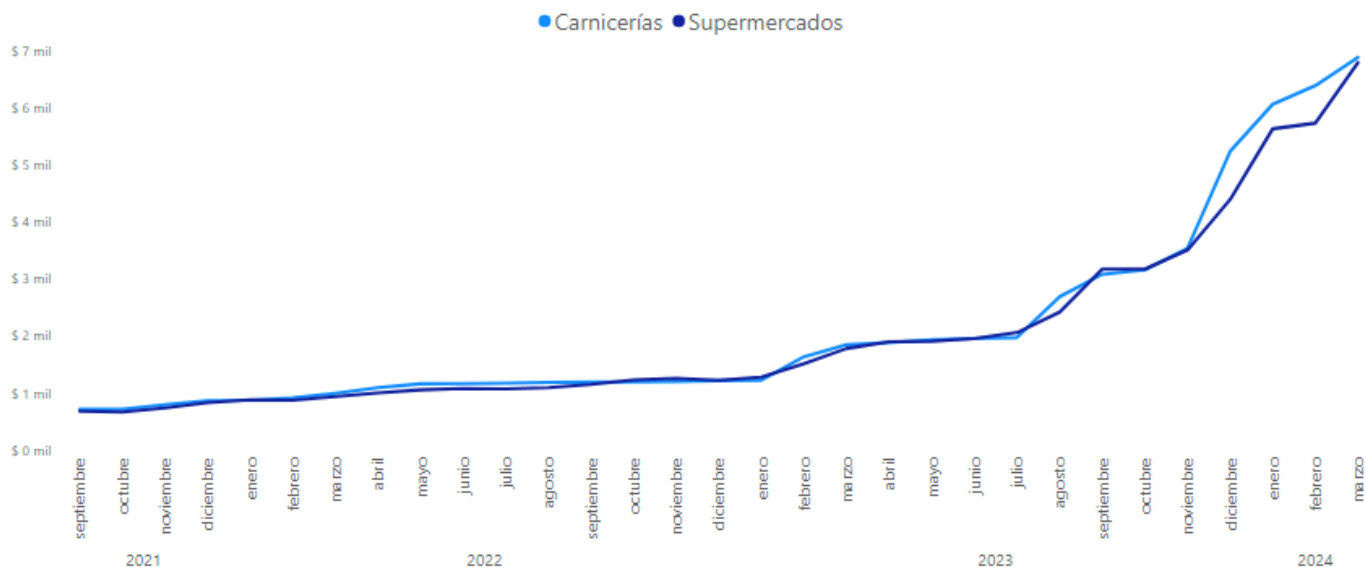
Gráfico 6: Evolución precio relativo del asado vs pollo y pechito de cerdo

- Relación kilos asado por pollo y pechito de cerdo -

● KG Asado/Pechito de cerdo ● KG Asado/Pollo



Gráfico 7: Evolución IPC vs. precios

-A febrero'24-

● Variación IPC Alimentos ● Variación IPC GRAL ● Variación mensual carne

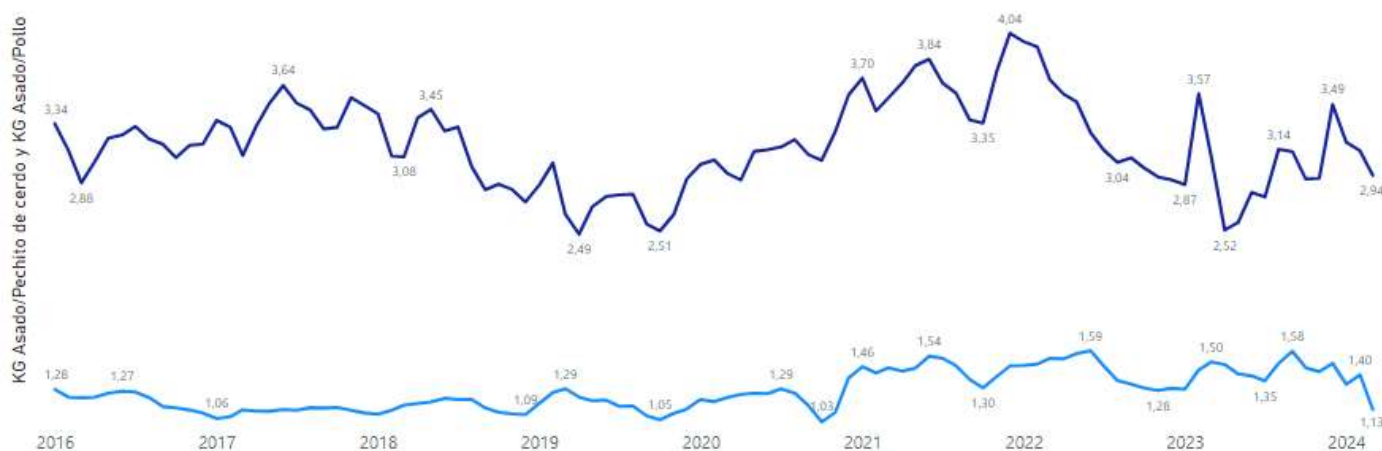

Tabla 2: Variaciones AMBA
-Marzo 2024-

Corte	Variación semestral	Variación anual	Variación mensual
Promedio Carne	116,7 %	275,3 %	11 %
Pollo	115,1 %	283,7 %	16 %
Pechito de Cerdo	114,5 %	271,6 %	3 %
Media Res	127,1 %	279,3 %	12 %

Gráfico 8: Variaciones mensuales de precios promedio AMBA
-mes medido vs mes anterior-

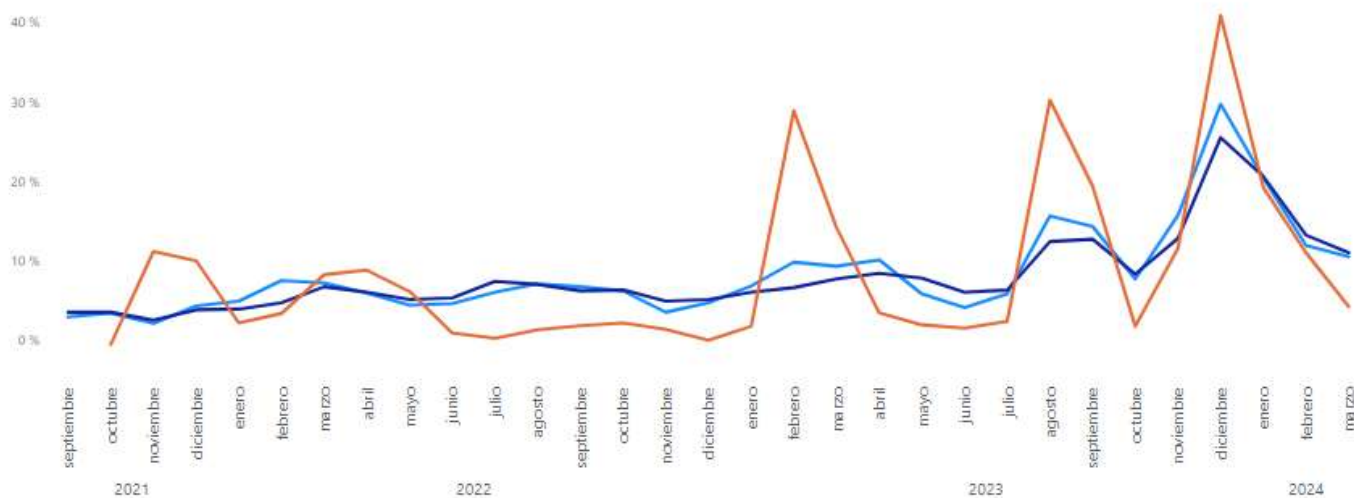

Tabla 3: Precios por cortes al consumidor en \$/Kg AMBA

Cortes	Precios			Variación %	
	Marzo '23	Febrero '23	Marzo '24	Mes ant.	Año ant.
Asado de tira	\$ 1,801	\$ 6,058	\$ 6,572	8.5%	264.87%
Bife ancho	\$ 1,718	\$ 5,727	\$ 6,318	10.3%	267.68%
Bife angosto	\$ 1,829	\$ 6,080	\$ 6,736	10.8%	268.36%
Bola de lomo	\$ 1,988	\$ 6,730	\$ 7,480	11.2%	276.20%
Carnaza común	\$ 1,358	\$ 4,539	\$ 5,041	11.0%	271.25%
Cuadrada	\$ 2,009	\$ 6,791	\$ 7,590	11.8%	277.84%
Cuadril	\$ 2,132	\$ 7,008	\$ 7,668	9.4%	259.68%
Falda	\$ 1,074	\$ 3,739	\$ 4,038	8.0%	275.88%
Lomo	\$ 2,607	\$ 8,923	\$ 9,893	10.9%	279.52%
Nalga	\$ 2,165	\$ 7,263	\$ 8,186	12.7%	278.18%
Osobuco	\$ 1,073	\$ 3,619	\$ 4,114	13.7%	283.48%
Paleta	\$ 1,694	\$ 5,935	\$ 6,724	13.3%	296.89%
Peceto	\$ 2,442	\$ 7,861	\$ 8,557	8.9%	250.43%
Picada común	\$ 1,087	\$ 3,151	\$ 3,669	16.4%	237.46%
Picada especial	\$ 1,444	\$ 5,117	\$ 5,772	12.8%	299.76%
Roast beef	\$ 1,591	\$ 5,458	\$ 6,049	10.8%	280.19%
Tapa de Nalga	\$ 1,868	\$ 6,317	\$ 7,062	11.8%	278.11%
Vacío	\$ 2,122	\$ 7,051	\$ 7,901	12.0%	272.36%
Colita de cuadril	\$ 2,425	\$ 8,041	\$ 8,862	10.2%	265.52%
Matambre	\$ 1,912	\$ 6,564	\$ 7,004	6.7%	266.22%
Tapa de Asado	\$ 1,744	\$ 5,972	\$ 6,600	10.5%	278.43%
Tortuguita	\$ 1,639	\$ 5,520	\$ 6,142	11.3%	274.67%
Promedio Carne	\$ 1,826	\$ 6,174	\$ 6,852	11.0%	275.26%
Pollo	\$ 582	\$ 1,934	\$ 2,234	15.5%	283.74%
Pechito de Cerdo	\$ 1,203	\$ 4,331	\$ 4,469	3.2%	271.64%
Hamb.caseras (kg)	\$ 1,485	\$ 5,048	\$ 5,593	10.8%	276.63%
Hamb. congel (4u.)	\$ 920	\$ 3,136	\$ 3,520	12.2%	282.60%
Media Res	\$ 1,055	\$ 3,577	\$ 4,003	11.9%	279.34%

Informe de precios mensual: Rosario

Los precios minoristas promedio de la carne vacuna en esta plaza mostraron una variación del 11.5% con respecto al mes anterior, y un alza del 262.6% con respecto a marzo 2023.

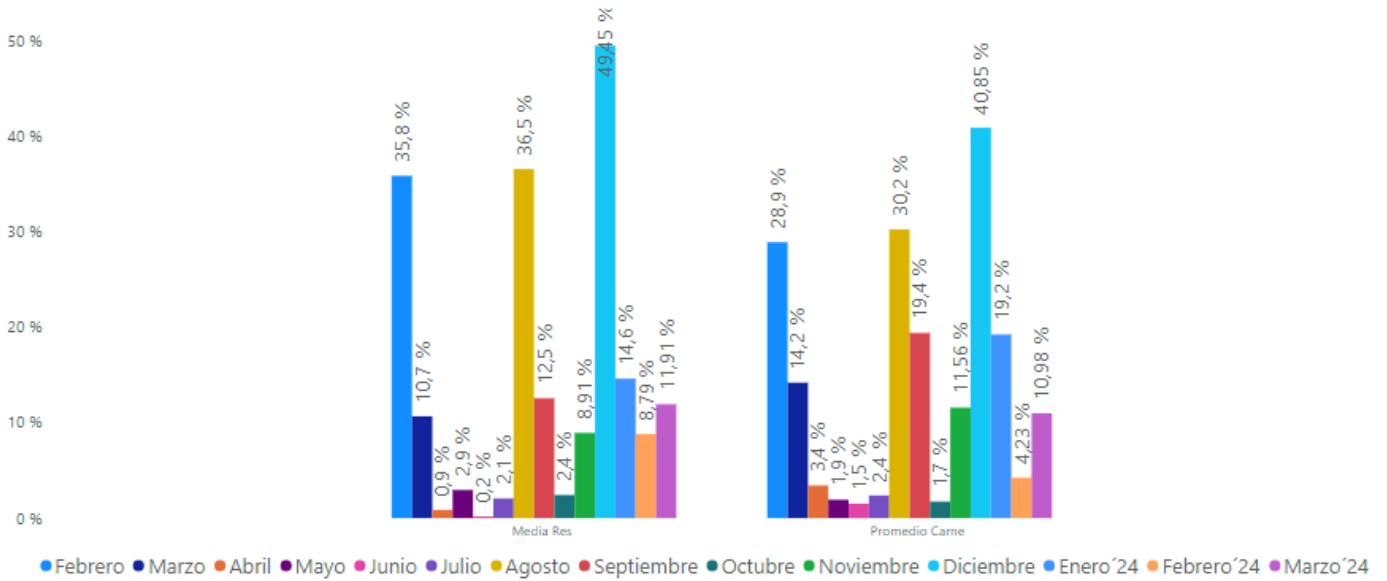
El precio del pollo fresco exhibió alzas del 16.1%, con respecto a febrero 2024, y una aumento interanual del 312.7%. Por su parte, el precio del pechito de cerdo tuvo una caída del 3.6% con respecto al mes anterior, y del 244.5% comparándolo a los valores registrados un año atrás.

El precio de la media res en esta plaza muestra una variación del 11.6% con respecto al mes anterior y del 281% versus marzo 2023.

Las mayores subas de precios en marzo 2024 se dieron en el osobuco (16%), la picada especial (15.5%) y la bola de lomo (15.5%). En cambio los de menores variaciones fueron en la picada común (8%), el asado (9%) y la tapa de nalga y vacío (9.7%)

Gráfico 9: Cortes con mayor variación % Rosario

- Marzo '24 vs febrero '23-



Tabla 4: Variaciones Rosario

-Marzo 2024-

Corte	Variación Mensual	Variación semestral	Variación Anual
Media Res	11,6 %	119,2 %	281,0 %
Pechito de Cerdo	-3,6 %	104,8 %	244,5 %
Pollo	16,1 %	117,1 %	312,7 %
Promedio Carne	11,5 %	107,7 %	262,6 %

Tabla 5: Precios por cortes al consumidor en \$/Kg Rosario

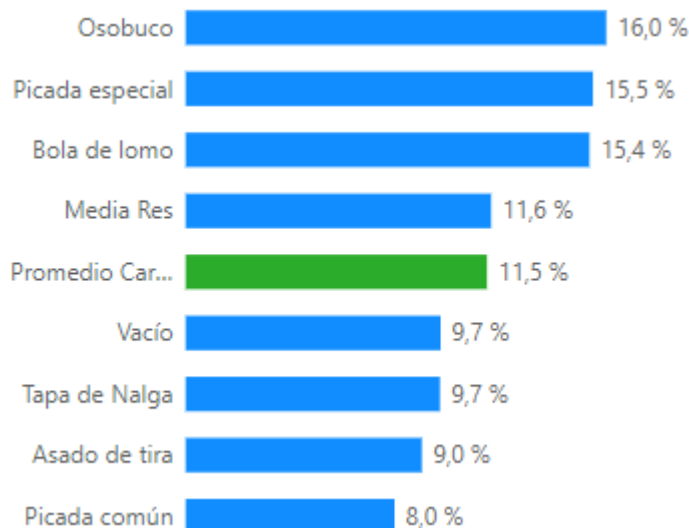
Corte	Periodo			Var. %	
	Marzo'23	Febrero'23	Marzo'24	Mensual	Anual
Asado de tira	\$ 2,169	\$ 6,887	\$ 7,507	9.0%	246.1%
Bife ancho	\$ 1,581	\$ 5,267	\$ 5,910	12.2%	273.9%
Bife angosto	\$ 1,794	\$ 5,916	\$ 6,642	12.3%	270.2%
Bola de lomo	\$ 2,036	\$ 6,538	\$ 7,543	15.4%	270.5%
Carnaza común	\$ 1,674	\$ 5,440	\$ 6,112	12.4%	265.1%
Cuadrada	\$ 2,046	\$ 6,636	\$ 7,471	12.6%	265.1%
Cuadril	\$ 2,174	\$ 6,993	\$ 7,691	10.0%	253.7%
Falda	\$ 1,355	\$ 4,489	\$ 5,019	11.8%	270.3%
Lomo	\$ 2,568	\$ 8,077	\$ 9,030	11.8%	251.6%
Nalga	\$ 2,138	\$ 7,073	\$ 7,831	10.7%	266.2%
Osobuco	\$ 1,076	\$ 3,692	\$ 4,284	16.0%	298.3%
Paleta	\$ 1,768	\$ 5,802	\$ 6,661	14.8%	276.7%
Peceto	\$ 2,369	\$ 7,302	\$ 8,188	12.1%	245.6%
Picada común	\$ 1,128	\$ 3,740	\$ 4,038	8.0%	258.0%
Picada especial	\$ 1,581	\$ 5,303	\$ 6,126	15.5%	287.5%
Roast beef	\$ 1,793	\$ 6,020	\$ 6,642	10.3%	270.5%
Tapa de Nalga	\$ 1,883	\$ 6,438	\$ 7,062	9.7%	275.0%
Vacío	\$ 2,270	\$ 7,322	\$ 8,033	9.7%	254.0%
Colita de cuadril	\$ 2,314	\$ 7,307	\$ 8,124	11.2%	251.1%
Matambre	\$ 2,136	\$ 6,861	\$ 7,517	9.6%	251.9%
Tapa de Asado	\$ 1,799	\$ 5,965	\$ 6,644	11.4%	269.4%
Tortuguita	\$ 1,650	\$ 5,620	\$ 6,235	10.9%	277.8%
Promedio Carne	\$ 1,902	\$ 6,186	\$ 6,896	11.5%	262.6%
Pollo	\$ 623	\$ 2,216	\$ 2,573	16.1%	312.7%
Pechito de Cerdo	\$ 1,226	\$ 4,380	\$ 4,224	-3.6%	244.5%
Hamb caseras (kg)	\$ 1,708	\$ 6,171	\$ 6,333	2.6%	270.8%
Hamburg cong. (4u.)	\$ 934	\$ 3,165	\$ 3,561	12.5%	281.4%
Media Res	\$ 1,041	\$ 3,551	\$ 3,965	11.6%	281.0%

Informe de precios mensual: Córdoba

La carne vacuna tuvo una suba del 7.9% con respecto a febrero 2024 en Córdoba durante el mes de marzo, y un alza del 267% vs. al mismo mes del año anterior.

El pollo fresco varió 18.8% con respecto al mes anterior y 307% vs marzo 2023; y para el pechito de cerdo las variaciones resultaron del -0.5% y 265% respectivamente.

Por su parte la media res en esta plaza varió un 9.4% con respecto al mes anterior y 260% versus marzo 2023.

Los cortes que exhibieron las mayores alzas con respecto a febrero 2024 fueron el osobuco y la tortuguita (11.2%), y la carnaza común (10.6%). En cambio los cortes con menores subas fueron el asado y el matambre (5.7%) y la colita de cuadril y el bife angosto (5.8%).

Gráfico 10: Cortes con mayor variación % Córdoba

- Marzo '24 vs febrero '23 -



Tabla 6: Variaciones Córdoba

-Marzo 2024-

Corte	Variación Mensual	Variación semestral	Variación Anual
Pollo	18,8 %	127,68 %	306,8 %
Pechito de Cerdo	-0,5 %	112,41 %	265,0 %
Promedio Carne	7,9 %	107,15 %	267,0 %
Media Res	9,4 %	104,60 %	260,2 %

Tabla 7: Precios por cortes al consumidor en \$/Kg Córdoba.

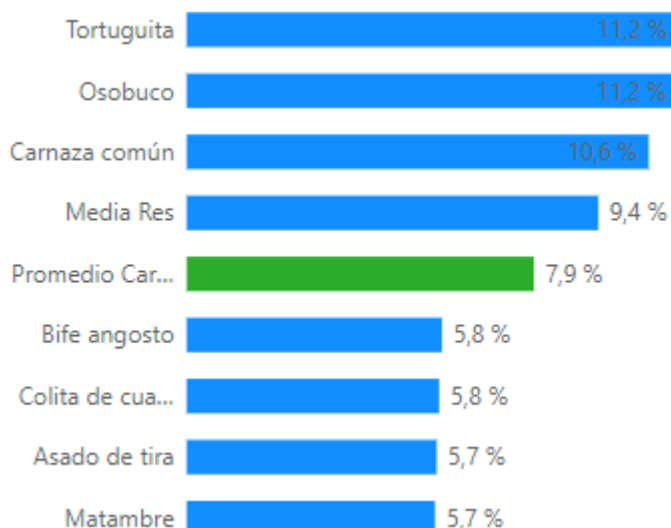
Corte	Periodo			Var. %	
	Marzo'23	Febrero'23	Marzo'24	Mensual	Anual
Asado de tira	\$ 1,925	\$ 6,668	\$ 7,049	5.7%	266%
Bife ancho	\$ 1,632	\$ 5,928	\$ 6,292	6.1%	286%
Bife angosto	\$ 1,662	\$ 5,998	\$ 6,348	5.8%	282%
Bola de lomo	\$ 2,031	\$ 6,874	\$ 7,411	7.8%	265%
Carnaza común	\$ 1,549	\$ 5,362	\$ 5,928	10.6%	283%
Cuadrada	\$ 2,038	\$ 6,834	\$ 7,438	8.8%	265%
Cuadril	\$ 2,128	\$ 7,120	\$ 7,673	7.8%	261%
Falda	\$ 1,342	\$ 4,813	\$ 5,111	6.2%	281%
Lomo	\$ 2,497	\$ 8,097	\$ 8,666	7.0%	247%
Nalga	\$ 2,146	\$ 7,194	\$ 7,792	8.3%	263%
Osobuco	\$ 1,105	\$ 3,885	\$ 4,321	11.2%	291%
Paleta	\$ 1,833	\$ 6,357	\$ 6,964	9.6%	280%
Peceto	\$ 2,324	\$ 7,473	\$ 8,075	8.0%	247%
Picada común	\$ 1,155	\$ 4,055	\$ 4,468	10.2%	287%
Picada especial	\$ 1,627	\$ 5,634	\$ 6,094	8.2%	275%
Roast beef	\$ 1,625	\$ 5,379	\$ 5,943	10.5%	266%
Tapa de Nalga	\$ 2,046	\$ 6,798	\$ 7,312	7.6%	257%
Vacío	\$ 2,099	\$ 7,211	\$ 7,699	6.8%	267%
Colita de cuadril	\$ 2,234	\$ 7,325	\$ 7,748	5.8%	247%
Matambre	\$ 2,204	\$ 7,449	\$ 7,871	5.7%	257%
Tapa de Asado	\$ 1,994	\$ 6,779	\$ 7,489	10.5%	275%
Tortuguita	\$ 1,661	\$ 5,638	\$ 6,272	11.2%	278%
Promedio Carne	\$ 1,883	\$ 6,402	\$ 6,910	7.9%	267%
Pollo	\$ 594	\$ 2,034	\$ 2,416	18.8%	307%
Pechito de Cerdo	\$ 1,310	\$ 4,802	\$ 4,779	-0.5%	265%
Hamburg caseras (kg)	\$ 1,472	\$ 5,356	\$ 5,946	11.0%	304%
Hamburg cong (4u.)	\$ 876	\$ 3,254	\$ 3,784	16.3%	332%
Media Res	\$ 1,052	\$ 3,462	\$ 3,787	9.4%	260%

METODOLOGÍA

AMBA: 120 Puntos de Venta (PDV) distribuidos por:

1. Zona: Capital Federal 27.5% - Gran Buenos Aires 72.5%.
2. Tipo de punto de Venta: Carnicerías 80 Supermercados 40
3. Tipo de Animal: Novillito 54% - Novillo 13% - Vacas 0% - y Vaquillonas y Terneras 33%.
4. Nivel Socioeconómico: ABC 1, 19% - C2 C3, 44% - D1 D2 E, 37%.

Rosario: 45 Puntos de Venta

1. 30 carnicerías 15 supermercados
2. Novillito 27% - Novillo 4% - Vaquillonas y terneras 69%3. ABC 1 9%, C2C3 62% y DE 29%

Córdoba: 45 Puntos de Venta

1. 30 carnicerías 15 supermercados
2. Novillito 62% - Novillo 11% - Vaquillonas y terneras 27%3. ABC 1 7%, C2C3 51% y DE 42%.

Se establecieron las siguientes normas:

1. Relevar los precios en los PDV de los tipos de animales con más volumen de venta en el mismo.
2. Para todos los cortes releva el precio más bajo en ese PDV.
3. En el caso del pollo se toma el precio más bajo del pollo fresco.
4. Las carnicerías que manifestaron vender ternera se agruparon con las devaquillona.
5. Los pesos de la media res para la definición del tipo de animal se consideraron según los siguientes criterios: Más de 120 kg: vaca o novillo, entre 75 y 120 kg:vaquillona o novillito.