

# INFORME MENSUAL DE PRECIOS DE LA CARNE VACUNA

ENERO 2024

PLAZAS RELEVADAS:  
AMBA-ROSARIO-CÓRDOBA

Analistas IPCVA:

Lic. Agustina Scarano, especialista en mercado externo.

Lic. Eugenia Brusca, especialista en mercado interno.

**CARNE**  **ARGENTINA**

## RESUMEN

### Pollo

Precio promedio  
**\$1.835**

Variación mensual  
**26,7 % ▲**

Variación semestral  
**129,89 % ▲**

Variación anual  
**312,3 % ▲**



### Pechito de cerdo

Precio promedio  
**\$4.429**

Variación mensual  
**30,5 % ▲**

Variación semestral  
**162,38 % ▲**

Variación anual  
**346,4 % ▲**



### Carne vacuna

Precio promedio  
**\$5.924**

Variación mensual  
**19,2 % ▲**

Variación semestral  
**127,50 % ▲**

Variación anual  
**377,4 % ▲**



**Variación mensual por zona NSE**  
-ENE'24 vs DIC'23-

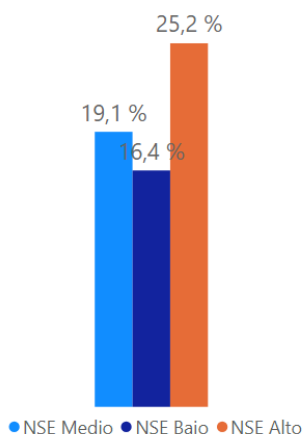

**Variación mensual por PDV**  
-ENE'24 vs DIC'23-

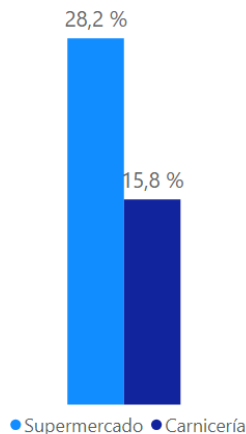

**Variación mensual por zona AMBA**  
-ENE'24 vs DIC'23-

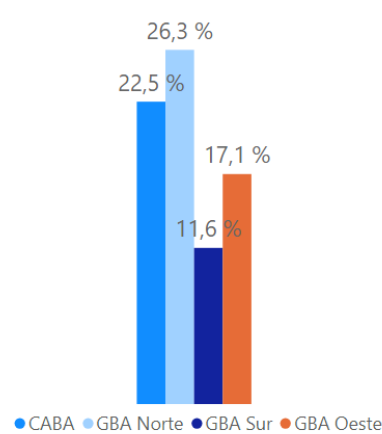

## Variación precios media res

-Enero'24 vs Diciembre'23-

### AMBA



Variación mensual: **14,6 %**  
Variación anual: **368,3 %**

### Rosario



Variación mensual: **8,6 %**  
Variación anual: **376,9 %**

### Córdoba



Variación mensual: **14,1 %**  
Variación anual: **357,4 %**

## Consideraciones generales y principales resultados

- El trabajo de campo fue tomado durante **la primera y tercera semana** del mes de enero 2024 para las 3 plazas relevadas (AMBA, Córdoba y Rosario) con el relevamiento de más de 30.000 precio por semana. Bajo esta metodología en AMBA, Capital Federal y GBA, la muestra bajo análisis está restringida a 80 carnicerías y fueron relevadas telefónicamente. En cambio el seguimiento de los precios en supermercados se hizo en 40 puntos de venta tomados de forma presencial. En Rosario y Córdoba la muestra relevada se restringe a 30 carnicerías y 15 supermercados en cada plaza.
- Los precios de los distintos cortes de carne vacuna han registrado una variación del 19.2% en enero 2024 con respecto al mes anterior. La variación interanual se ubican en un 377.36%.
- El precio del pollo fresco mostró una variación del 26.7% en el mes de enero 2024 con respecto a diciembre. Y comparando con los valores de enero 2023 el incremento fue de 312.35%.
- Por su parte, el precio del pechito de cerdo tuvo alzas del 30.5% con relación al mes anterior. Y del 346.36% vs enero 2023.
- En los puntos de venta que atienden en barrios de nivel socioeconómico alto los precios de la carne vacuna tuvieron una variación del 25.2%. En los que comercializan en el nivel socioeconómico medio, un 19.1%; mientras que en aquellos que atienden al nivel socioeconómico bajo los precios aumentaron un 16.4%.
- Con respecto a las diferentes categorías de hacienda, la carne de novillito mostró variaciones en sus precios del 21.3%, la carne de novillo 20%, la carne de vaquillona y ternera 15.6% vs los precios de diciembre 2023. En promedio el precio de la categoría liviana de consumo minorista tuvo un aumento del 18.9% comparándolo con el precio del mes anterior.
- El comportamiento de los precios de la carne vacuna durante el mes de enero 2023 mostraron alzas en todas las zonas del AMBA relevadas: Sur de GBA 11.6%, Capital Federal 22.5%, Norte de GBA 26.3% y Oeste de GBA 17.1%.
- Por punto de venta existen diferencias durante el último mes de enero 2024, los precios variaron un 15.8%, con respecto al mes anterior en las carnicerías; mientras que en los supermercados se observa un aumento del 28.2%.

## Informe de precios mensual: AMBA

El precio promedio de la carne vacuna en enero 2024 se incrementó un 19.2% si se lo compara con la medición del mes anterior; y se observa un aumento promedio del 377.36% con respecto al mes de enero 2023.

El precio del pollo fresco exhibió una variación del 26.7%, con respecto a diciembre 2023, y un aumento del 312.35% vs enero 2023. Por su parte, el precio del pechito de cerdo tuvo una suba del 30.5% con respecto al mes anterior, y del 346.36% comparándolo a los valores registrados un año atrás en el AMBA.

Si se analiza el precio de la carne vacuna en las carnicerías el mismo exhibió alzas del 15.8% durante enero 2024, y 394.3% con respecto al mismo mes del 2023. Por otro lado, el precio promedio de la carne vacuna en supermercado mostró una variación del 28.2% con respecto al mes anterior y del 339.7% con respecto a enero 2023.

**Gráfico 1: Precios al consumidor (\$/Kg.)**

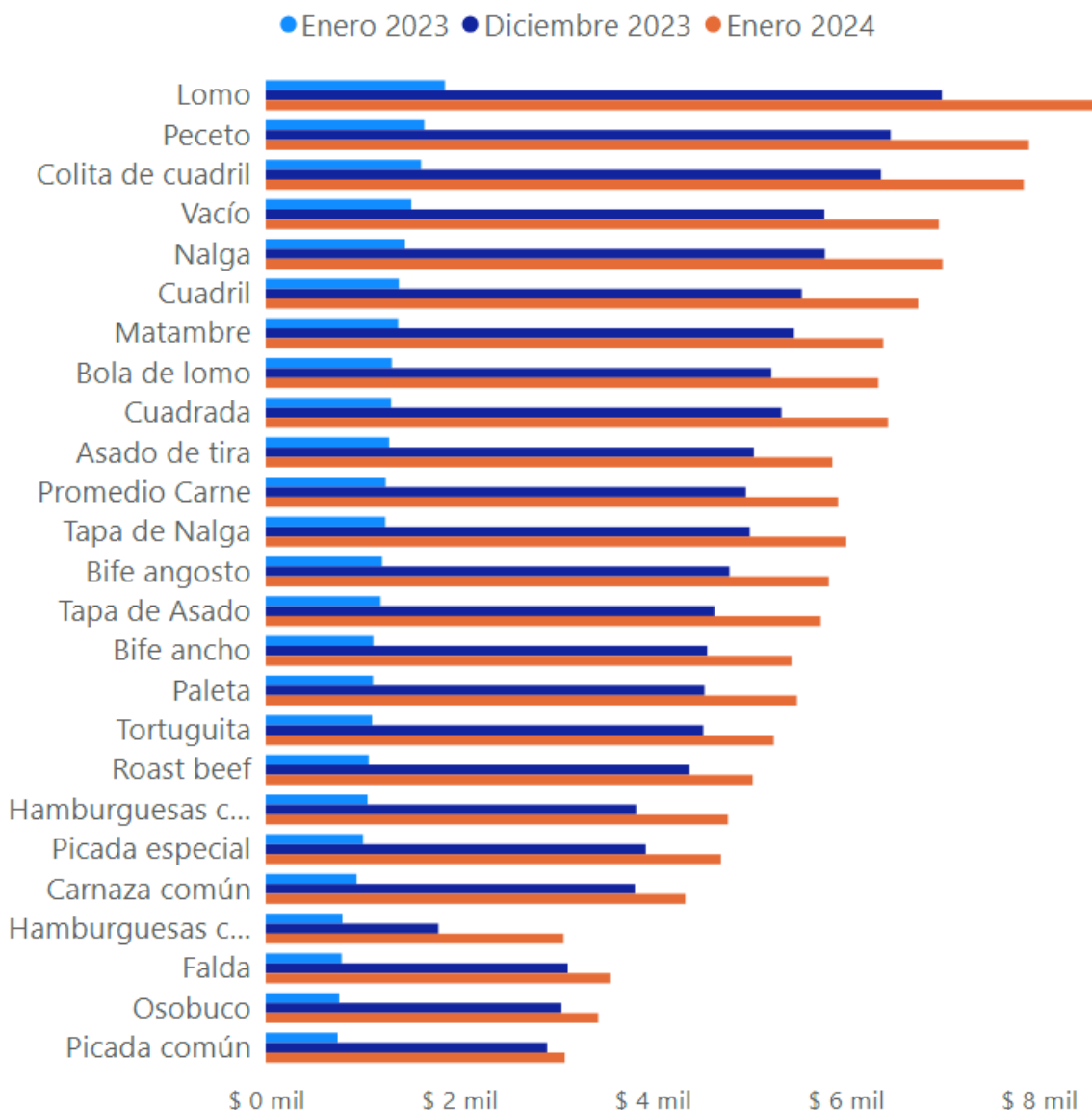

Las principales alzas en precios promedio durante el mes de enero 20234 se dieron en la colita de cuadril (23.2%), tapa de asado (23.7%) y lomo (23.3%). En cambio los cortes con menores aumentos en sus precios fueron la picada común (6.3%), osobuco (12.4%) y carnaza común (13.7%) (Ver gráfico 2).

**Gráfico 2: Cortes con mayor variación % AMBA**

- Enero '24 vs Diciembre '23-

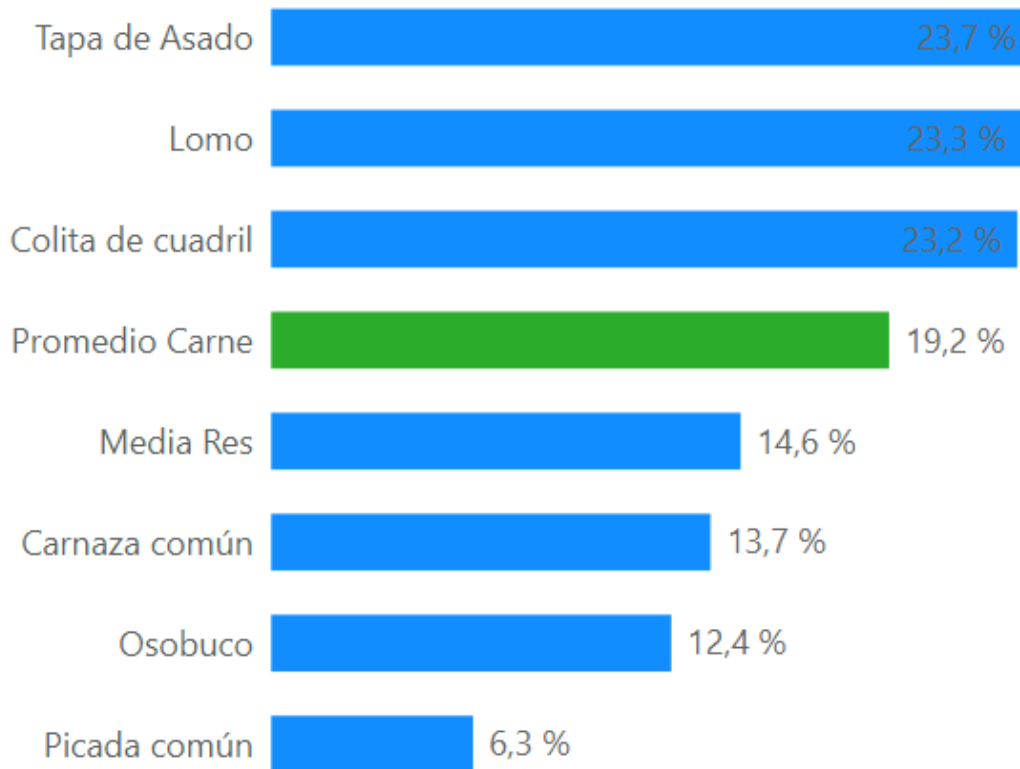

Actualmente, cortes como el peceto tiene un precio inferior de \$622.6 (8.1%) en carnicerías, por su parte la falda tiene una diferencia de \$915.9 (2.4%) más económico en los supermercados que las carnicerías así como también la picada común \$886.7 (25.7%) y la colita de cuadril es \$1087.7 (14.5%) más económica en las grandes superficies.

En los cortes más demandados, como los de la rueda, utilizados principalmente en la preparación de milanesas, la diferencia de precios se acerca a los \$461.6 (6.5%) en el caso de la nalga, siendo el precio más económico en el supermercado. Al igual que el asado es \$1129 (18.1%).

Las otras carnes tienen comportamientos alineados: el pechito de cerdo \$595.5 (12.8%) y el pollo entero \$275.1 (14.3%) son más económicos en los supermercados.

Por su parte el precio de la media res en esta plaza relevada muestra una variación del 14.6% con respecto al mes anterior y del 368.3% versus Enero 2024.

**Tabla 1: Variaciones AMBA**  
-Enero 2024-

Corte	Variación mensual	Variación semestral	Variación anual
Promedio Carne	19,22 %	154,4 %	377,4 %
Pollo	26,74 %	113,3 %	312,3 %
Pechito de Cerdo	30,45 %	147,3 %	346,4 %
Media Res	14,60 %	161,4 %	368,3 %

**Grafico 3: Diferencia de precios por cortes**  
-Supermercados vs Carnicerías -

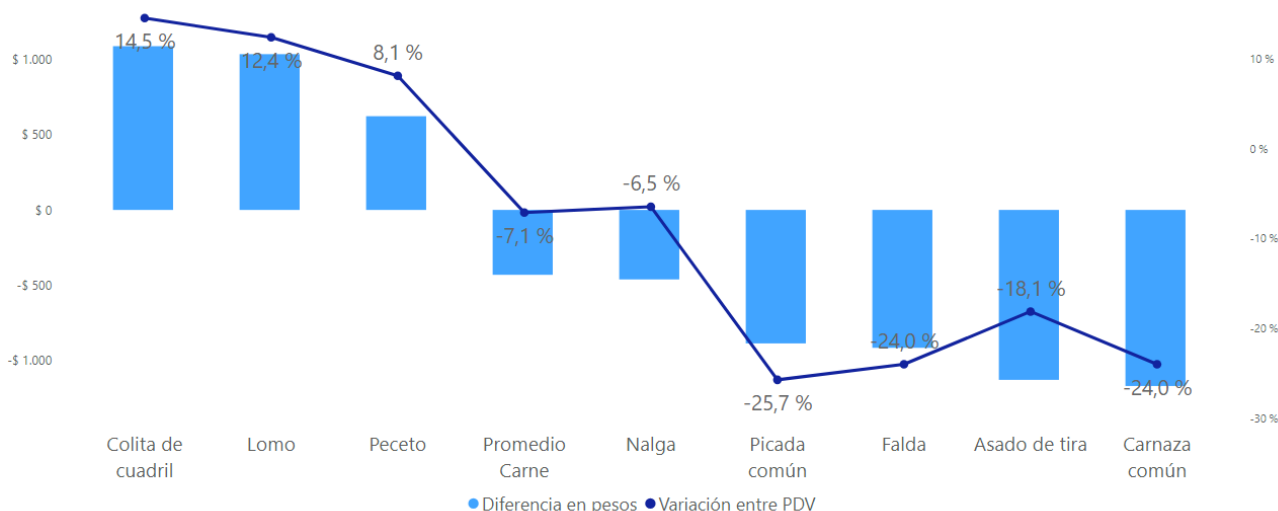

Al analizar la evolución de precios entre los supermercados vs las carnicerías se puede ver que los precios en los supermercados son relativamente inferiores. Con un kilo de carne promedio de supermercado se puede comprar 0.93Kilos de carne promedio en las carnicerías.

**Grafico 4: Evolución relación supermercado vs carnicería**  
-Precios promedio super/carnicería-

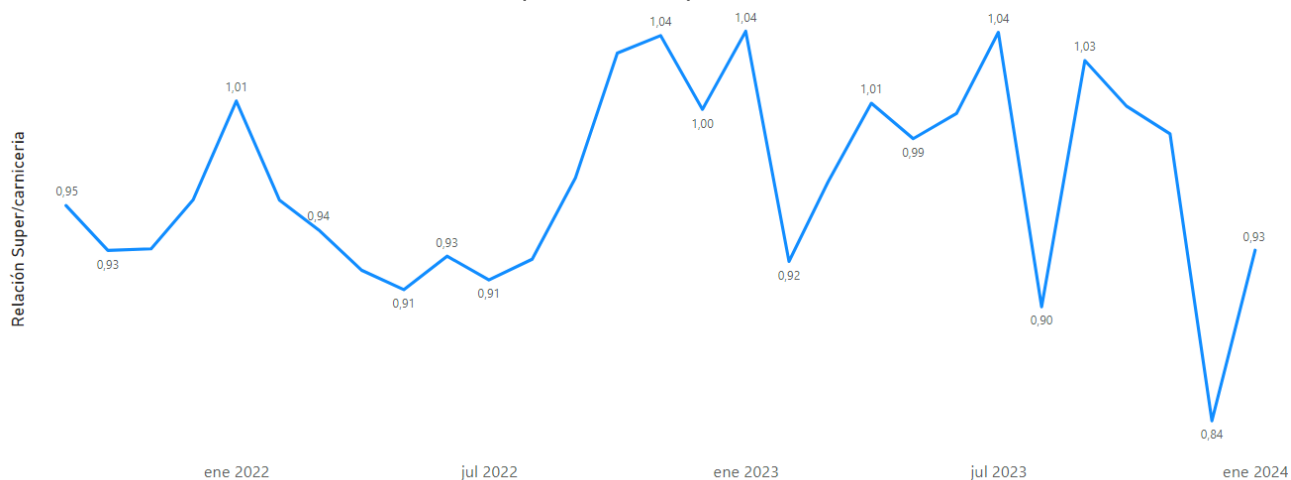

**Tabla 2: Precios relativos del asado vs Pollo Fresco y el Pechito de Cerdo -Enero 2023-**

Relación	2020	2021	2022	2023	2024	Var. anual
Asado/Pollo	3.0	3.7	4.0	2.9	3.2	11.4%
Asado/Cerdo	1.21	1.46	1.47	1.29	1.32	2.9%

En el primer mes del año la carne vacuna tuvo un precio relativo significativamente inferior (11.4%) al registrado un año atrás frente a la carne aviar. En enero 2023 se podían adquirir 2.9 kilogramos de pollo fresco entero con un kilogramo de asado y en el último mes la capacidad de compra se aumentó a 3.2 kilogramos.

Además, frente al pechito de cerdo, el asado mostró un precio relativo superior del 2.9% al registrado un año atrás, y el poder de compra de la carne vacuna pasó de 1.29 kilogramos de carne de cerdo en enero 2023 a 1.32 en enero 2024 (ver gráfico 5).

**Gráfico 5: Evolución precio relativo del asado vs pollo y pechito de cerdo**

- Relación kilos asado por pollo y pechito de cerdo -

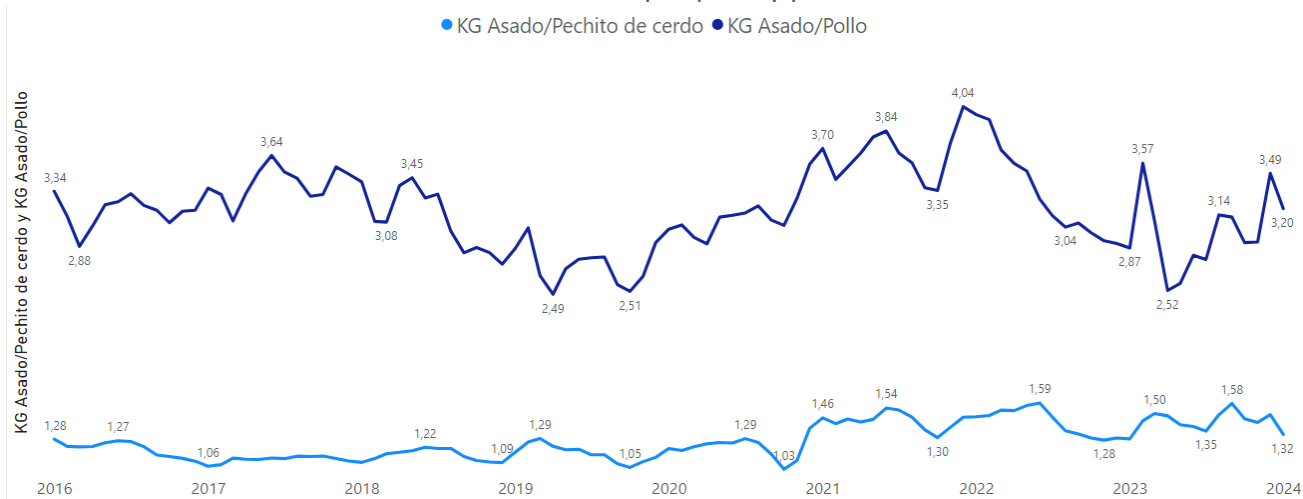

**Gráfico 6: Evolución precios carnicerías y supermercados**

- Precios promedio -

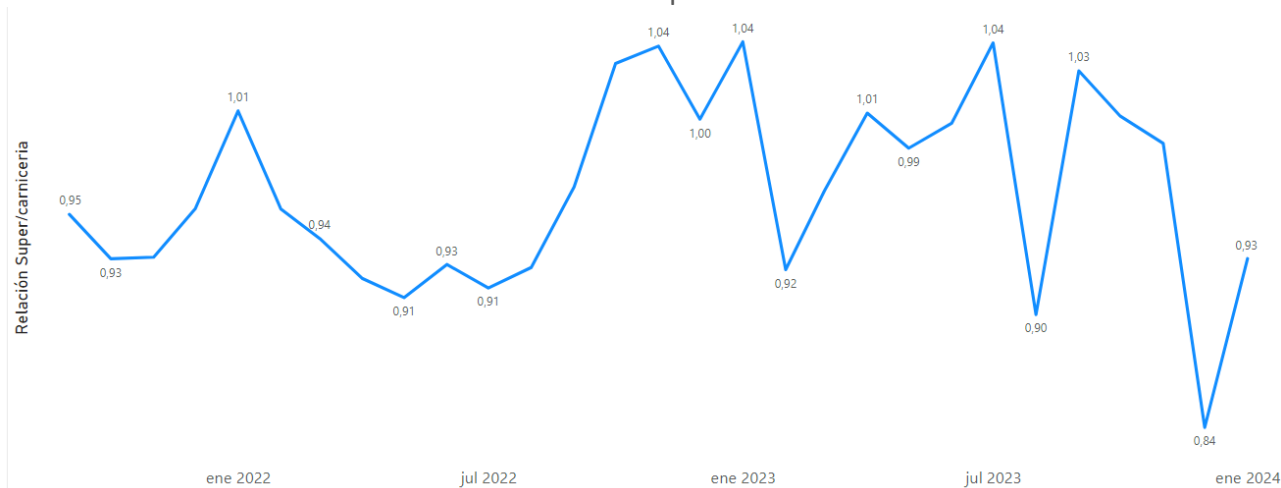

**Tabla 3: Precios por cortes al consumidor en \$/Kg AMBA**

Cortes	Precios			Variación %	
	Enero'23	Diciembre'23	Enero'24	Mes ant.	Año ant.
Asado de tira	\$ 1,277.0	\$ 5,052	\$ 5,864	16.1%	359.23%
Bife ancho	\$ 1,113.4	\$ 4,569	\$ 5,441	19.1%	388.67%
Bife angosto	\$ 1,204.3	\$ 4,799	\$ 5,827	21.4%	383.88%
Bola de lomo	\$ 1,305.2	\$ 5,233	\$ 6,340	21.2%	385.74%
Carnaza común	\$ 940.6	\$ 3,821	\$ 4,343	13.7%	361.69%
Cuadrada	\$ 1,298.3	\$ 5,338	\$ 6,440	20.7%	396.08%
Cuadril	\$ 1,378.4	\$ 5,548	\$ 6,753	21.7%	389.91%
Falda	\$ 786.0	\$ 3,126	\$ 3,561	13.9%	353.08%
Lomo	\$ 1,854.9	\$ 6,998	\$ 8,632	23.3%	365.37%
Nalga	\$ 1,441.2	\$ 5,787	\$ 7,005	21.1%	386.08%
Osobuco	\$ 759.5	\$ 3,060	\$ 3,441	12.4%	353.13%
Paleta	\$ 1,109.8	\$ 4,541	\$ 5,498	21.1%	395.40%
Peceto	\$ 1,641.8	\$ 6,467	\$ 7,897	22.1%	381.01%
Picada común	\$ 744.9	\$ 2,912	\$ 3,095	6.3%	315.56%
Picada especial	\$ 1,008.2	\$ 3,933	\$ 4,712	19.8%	367.30%
Roast beef	\$ 1,065.6	\$ 4,384	\$ 5,041	15.0%	373.01%
Tapa de Nalga	\$ 1,237.3	\$ 5,010	\$ 6,008	19.9%	385.57%
Vacío	\$ 1,506.7	\$ 5,781	\$ 6,967	20.5%	362.43%
Colita de cuadril	\$ 1,608.5	\$ 6,368	\$ 7,845	23.2%	387.73%
Matambre	\$ 1,370.8	\$ 5,466	\$ 6,391	16.9%	366.24%
Tapa de Asado	\$ 1,188.2	\$ 4,644	\$ 5,743	23.7%	383.35%
Tortuguita	\$ 1,100.2	\$ 4,528	\$ 5,258	16.1%	377.89%
<b>Promedio Carne</b>	<b>\$ 1,241.0</b>	<b>\$ 4,969</b>	<b>\$ 5,924</b>	<b>19.2%</b>	<b>377.36%</b>
Pollo	\$ 445.0	\$ 1,448	\$ 1,835	26.7%	312.35%
Pechito de Cerdo	\$ 992.3	\$ 3,395	\$ 4,429	30.5%	346.36%
Hamb.caseras (kg)	\$ 1,054.6	\$ 3,834	\$ 4,783	24.7%	353.55%
Hamb. congel (4u.)	\$ 794.6	\$ 1,787	\$ 3,083	72.5%	287.96%
Media Res	\$ 702.1	\$ 2,869	\$ 3,288	14.6%	368.30%



## Informe de precios mensual: Rosario

Los precios minoristas promedio de la carne vacuna en esta plaza mostraron una variación del 10.9% con respecto al mes anterior, y un alza del 337.7% con respecto a enero 2023.

El precio del pollo fresco exhibió alzas del 28.2%, con respecto a diciembre 2023, y una aumento interanual del 315.4%. Por su parte, el precio del pechito de cerdo tuvo una suba del 24.7% con respecto al mes anterior, y del 304.1% comparándolo a los valores registrados un año atrás.

El precio de la media res en esta plaza muestra una variación del 8.6% con respecto al mes anterior y del 396.9% versus enero 2023.

Las mayores subas de precios en enero 2024 se dieron en tapa de asado (14.3%), roast beef (13.6%) y vacío (13.5%). En cambio los de menores variaciones fueron el osobuco (6.3%), picada especial (8.3%) y paleta (8.4%)

### Gráfico 6: Cortes con mayor variación % Rosario

- Enero '24 vs Diciembre '23 -



Tabla 4: Variaciones Rosario

-enero 2024-

Corte	Variación Mensual	Variación semestral	Variación Anual
Media Res	8,6 %	103,8 %	376,9 %
Pechito de Cerdo	24,7 %	158,6 %	304,1 %
Pollo	28,2 %	130,9 %	315,4 %
Promedio Carne	10,9 %	104,3 %	337,7 %

**Tabla 5: Precios por cortes al consumidor en \$/Kg Rosario**

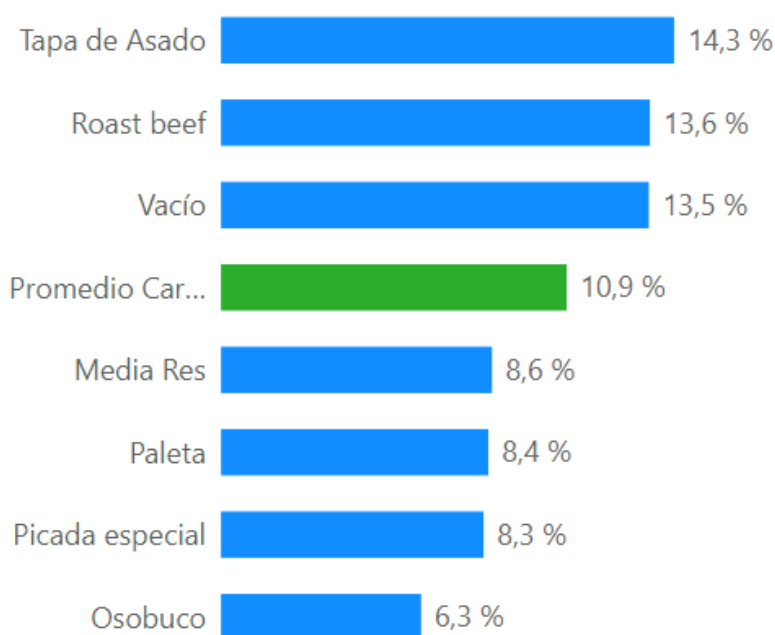
Corte	Periodo			Var. %	
	Enero'23	Diciembre'23	Enero'24	Mensual	Anual
Asado de tira	\$ 1,513.3	\$ 5,748	\$ 6,440	12.0%	325.6%
Bife ancho	\$ 1,048.5	\$ 4,538	\$ 4,979	9.7%	374.9%
Bife angosto	\$ 1,241.9	\$ 4,944	\$ 5,492	11.1%	342.3%
Bola de lomo	\$ 1,397.9	\$ 5,661	\$ 6,217	9.8%	344.7%
Carnaza común	\$ 1,124.1	\$ 4,558	\$ 5,022	10.2%	346.8%
Cuadrada	\$ 1,404.3	\$ 5,569	\$ 6,231	11.9%	343.7%
Cuadril	\$ 1,510.9	\$ 5,965	\$ 6,554	9.9%	333.8%
Falda	\$ 900.8	\$ 3,705	\$ 4,055	9.5%	350.2%
Lomo	\$ 1,812.7	\$ 6,754	\$ 7,652	13.3%	322.1%
Nalga	\$ 1,500.1	\$ 5,958	\$ 6,603	10.8%	340.2%
Osobuco	\$ 788.9	\$ 3,188	\$ 3,390	6.3%	329.7%
Paleta	\$ 1,208.8	\$ 4,924	\$ 5,340	8.4%	341.8%
Peceto	\$ 1,665.7	\$ 6,381	\$ 7,089	11.1%	325.6%
Picada común	\$ 801.5	\$ 3,108	\$ 3,378	8.7%	321.4%
Picada especial	\$ 1,126.5	\$ 4,647	\$ 5,033	8.3%	346.7%
Roast beef	\$ 1,253.7	\$ 4,969	\$ 5,642	13.6%	350.0%
Tapa de Nalga	\$ 1,312.7	\$ 5,350	\$ 5,909	10.4%	350.1%
Vacío	\$ 1,640.5	\$ 6,043	\$ 6,860	13.5%	318.2%
Colita de cuadril	\$ 1,632.7	\$ 6,224	\$ 6,862	10.2%	320.3%
Matambre	\$ 1,547.4	\$ 5,793	\$ 6,541	12.9%	322.7%
Tapa de Asado	\$ 1,225.4	\$ 4,869	\$ 5,566	14.3%	354.2%
Tortuguita	\$ 1,136.6	\$ 4,764	\$ 5,220	9.6%	359.2%
<b>Promedio Carne</b>	<b>\$ 1,323.3</b>	<b>\$ 5,222</b>	<b>\$ 5,793</b>	<b>10.9%</b>	<b>337.7%</b>
Pollo	\$ 498.7	\$ 1,616	\$ 2,072	28.2%	315.4%
Pechito de Cerdo	\$ 1,079.7	\$ 3,498	\$ 4,363	24.7%	304.1%
Hamb caseras (kg)	\$ 1,243.1	\$ 4,814	\$ 5,390	12.0%	333.6%
Hamburg cong. (4u.)	\$ 753.3	\$ 1,782	\$ 3,031	70.1%	302.4%
Media Res	\$ 673.4	\$ 2,958	\$ 3,212	8.6%	376.9%

## Informe de precios mensual: Córdoba

La carne vacuna tuvo una suba del 20.9% con respecto a diciembre 2023 en Córdoba durante el mes de enero 2024, y un alza del 372% vs. al mismo mes del año anterior.

El pollo fresco varió 23.8% con respecto al mes anterior y 316% vs enero 2023; y para el pechito de cerdo las variaciones resultaron del 41% y 344% respectivamente.

Por su parte la media res en esta plaza varió un 14.1% con respecto al mes anterior y 357% versus enero 2023.

Los cortes que exhibieron las mayores alzas con respecto a diciembre 2023 fueron colita de cuadril (27.2%), roast beef (23.4%) y bife ancho (22.3%). En cambio los cortes con menores subas fueron el osobuco (14.8%), peceto (18.8%) y la falda (19%).

### Gráfico 7: Cortes con mayor variación % Córdoba

- enero '24 vs diciembre '23 -

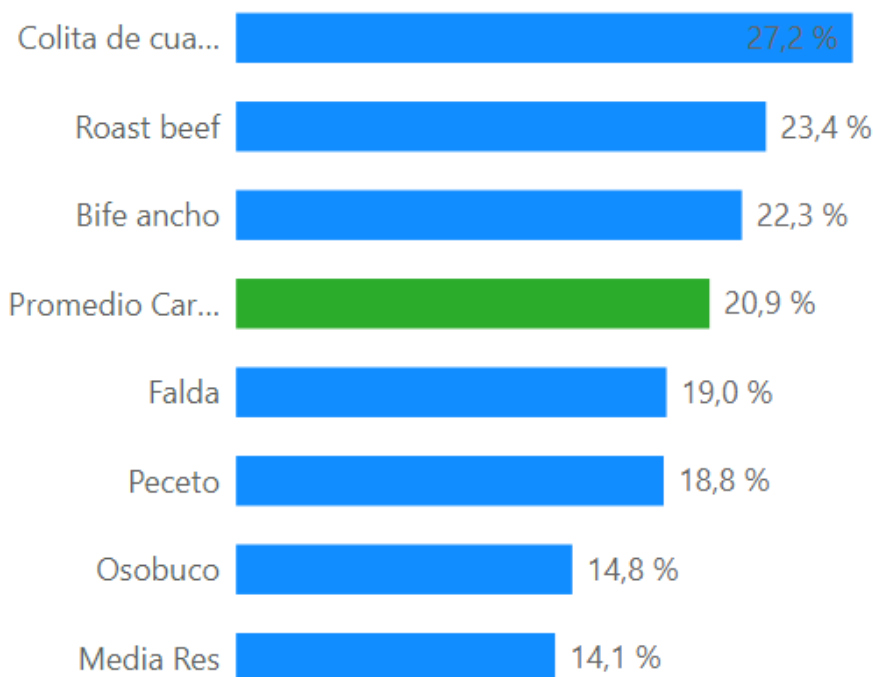

### Tabla 6: Variaciones Córdoba

-enero 2024-

Corte	Variación Mensual	Variación semestral	Variación Anual
Promedio Carne	20,9 %	119,38 %	372,2 %
Pollo	23,8 %	131,79 %	315,8 %
Pechito de Cerdo	41,0 %	170,23 %	343,8 %
Media Res	14,1 %	96,31 %	357,4 %

**Tabla 7: Precios por cortes al consumidor en \$/Kg Córdoba.**

Corte	Periodo			Var. %	
	Enero'23	Diciembre'23	Enero'24	Mensual	Anual
Asado de tira	\$ 1,389.0	\$ 5,390	\$ 6,485	20.3%	367%
Bife ancho	\$ 1,152.5	\$ 4,668	\$ 5,708	22.3%	395%
Bife angosto	\$ 1,179.1	\$ 4,755	\$ 5,811	22.2%	393%
Bola de lomo	\$ 1,378.5	\$ 5,515	\$ 6,634	20.3%	381%
Carnaza común	\$ 1,107.1	\$ 4,477	\$ 5,339	19.2%	382%
Cuadrada	\$ 1,371.6	\$ 5,524	\$ 6,615	19.7%	382%
Cuadril	\$ 1,460.8	\$ 5,717	\$ 6,908	20.8%	373%
Falda	\$ 921.3	\$ 3,760	\$ 4,473	19.0%	386%
Lomo	\$ 1,789.7	\$ 6,443	\$ 7,825	21.5%	337%
Nalga	\$ 1,469.2	\$ 5,827	\$ 7,026	20.6%	378%
Osobuco	\$ 793.4	\$ 3,217	\$ 3,693	14.8%	366%
Paleta	\$ 1,255.8	\$ 5,027	\$ 6,133	22.0%	388%
Peceto	\$ 1,697.0	\$ 6,227	\$ 7,401	18.8%	336%
Picada común	\$ 810.0	\$ 3,243	\$ 3,914	20.7%	383%
Picada especial	\$ 1,100.6	\$ 4,446	\$ 5,325	19.8%	384%
Roast beef	\$ 1,088.5	\$ 4,386	\$ 5,411	23.4%	397%
Tapa de Nalga	\$ 1,399.8	\$ 5,459	\$ 6,604	21.0%	372%
Vacío	\$ 1,527.6	\$ 5,721	\$ 6,937	21.2%	354%
Colita de cuadril	\$ 1,539.9	\$ 5,753	\$ 7,316	27.2%	375%
Matambre	\$ 1,568.9	\$ 5,989	\$ 7,262	21.3%	363%
Tapa de Asado	\$ 1,399.8	\$ 5,536	\$ 6,724	21.5%	380%
Tortuguita	\$ 1,136.7	\$ 4,648	\$ 5,607	20.6%	393%
<b>Promedio Carne</b>	<b>\$ 1,315.8</b>	<b>\$ 5,141</b>	<b>\$ 6,214</b>	<b>20.9%</b>	<b>372%</b>
Pollo	\$ 457.6	\$ 1,537	\$ 1,903	23.8%	316%
Pechito de Cerdo	\$ 1,072.1	\$ 3,375	\$ 4,759	41.0%	344%
Hamburg caseras (kg)	\$ 1,020.8	\$ 4,249	\$ 5,325	25.3%	422%
Hamburg cong (4u.)	\$ 770.2	\$ 1,786	\$ 3,208	79.6%	316%
Media Res	\$ 715.2	\$ 2,868	\$ 3,271	14.1%	357%

## METODOLOGÍA

AMBA: 120 Puntos de Venta (PDV) distribuidos por:

1. Zona: Capital Federal 27.5% - Gran Buenos Aires 72.5%.
2. Tipo de punto de Venta: Carnicerías 80 Supermercados 40
3. Tipo de Animal: Novillito 54% - Novillo 13% - Vacas 0% - y Vaquillonas y Terneras 33%.
4. Nivel Socioeconómico: ABC 1, 19% - C2 C3, 44% - D1 D2 E, 37%.

Rosario: 45 Puntos de Venta

1. 30 carnicerías 15 supermercados
2. Novillito 27% - Novillo 4% - Vaquillonas y terneras 69%3. ABC 1 9%, C2C3 62% y DE 29%

Córdoba: 45 Puntos de Venta

1. 30 carnicerías 15 supermercados
2. Novillito 62% - Novillo 11% - Vaquillonas y terneras 27%3. ABC 1 7%, C2C3 51% y DE 42%.

Se establecieron las siguientes normas:

1. Relevar los precios en los PDV de los tipos de animales con más volumen de venta en el mismo.
2. Para todos los cortes relevamos el precio más bajo en ese PDV.
3. En el caso del pollo se toma el precio más bajo del pollo fresco.
4. Las carnicerías que manifestaron vender ternera se agruparon con las devaquillona.
5. Los pesos de la media res para la definición del tipo de animal se consideraron según los siguientes criterios: Más de 120 kg: vaca o novillo, entre 75 y 120 kg:vaquillona o novillito.