

# INFORME MENSUAL DE PRECIOS DE LA CARNE VACUNA

FEBRERO 2023

PLAZAS RELEVADAS:  
AMBA-ROSARIO-CÓRDOBA

Analistas IPCVA:

Lic. Agustina Scarano, especialista en mercado externo.

Lic. Eugenia Brusca, especialista en mercado interno.

# RESUMEN

## Pollo

**\$ 444,2**

Precio promedio

**-0,2 %**   
Variación Mensual

**92,7 %**   
Variación Anual



## Pechito de cerdo

**\$ 1.105,4**

Precio promedio

**11,4 %**   
Variación Mensual

**80,4 %**   
Variación Anual



## Carne vacuna

**\$ 1.599,3**

Precio promedio

**28,9 %**   
Variación Mensual

**76,8 %**   
Variación Anual



**Variación mensual por zona NSE**  
-Febrero '23 vs enero'23-

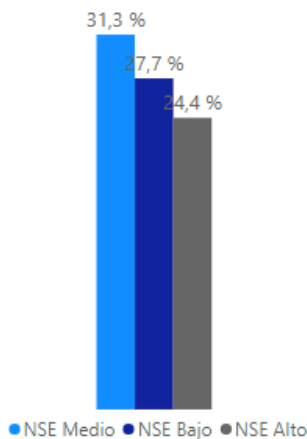

**Variación mensual por PDV**  
-Febrero '23 vs enero'23-

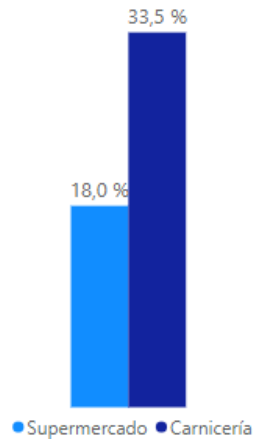

**Variación mensual por zona AMBA**  
-Febrero '23 vs enero'23-

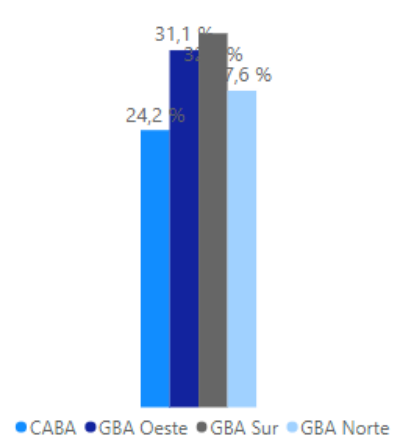

## Variación precios media res -FEB'23 vs ENE'23-

### AMBA



**35,8 %** **80,5 %**  
Variación Mensual Variación Anual

### Rosario



**36,0 %** **76,9 %**  
Variación Mensual Variación Anual

### Córdoba



**33,1 %** **82,1 %**  
Variación Mensual Variación Anual

## Consideraciones generales y principales resultados

- El trabajo de campo fue realizado durante la **primera y la segunda quincena** del mes de febrero 2023 para las 3 plazas relevadas AMBA (CABA y GBA), Córdoba y Rosario.
- En AMBA, Capital Federal y GBA, la muestra bajo análisis está restringida a 80 carnicerías y fueron relevadas telefónicamente. En cambio el seguimiento de los precios en supermercados se hizo en 40 puntos de venta tomados de forma presencial.
- En Rosario la muestra relevada se restringe a 30 carnicerías y 15 supermercados.
- En Córdoba la muestra analizada está condicionada a 30 carnicerías y 15 supermercados.
- Los precios de los distintos cortes de carne vacuna han registrado una variación del +28,9% en febrero 2023 con respecto al mes anterior. La variación interanual de los precios promedio de la carne vacuna se ubican un +76,8%.
- El precio del pollo fresco mostró una leve caída del -0,2% en el mes de febrero 2023 con respecto a enero. Comparando con los valores de febrero 2022, el pollo incrementó su precio un +92,7%.
- Por su parte, el precio del pechito de cerdo mostró alzas del +11,4% con relación al mes anterior. Y con respecto a los valores de febrero 2022 alzas del +80,4%.
- Los precios de la carne vacuna tuvieron un incremento del +24,4% en los puntos de venta que atienden en barrios de nivel socioeconómico alto. En los que comercializan en el nivel socioeconómico medio, los precios se incrementaron un +31,3%; mientras que en aquellos que atienden al nivel socioeconómico bajo los precios aumentaron un +27,7%.
- Con respecto a las diferentes categorías, la carne de novillito mostró un incremento en sus precios del +26%, la carne de novillo +30,1%, la carne de vaquillona y ternera +33,5% vs los precios de enero 2023. En promedio el precio de la categoría liviana de consumo minorista tuvo un aumento del +28,5% comparándolo con el precio del mes anterior.
- El comportamiento de los precios de la carne vacuna durante el mes de febrero 2023 mostraron alzas en todas las zonas del AMBA: Oeste del GBA +31,1%, Sur del GBA +32,6%, Capital Federal +27,6% y Norte del GBA 24,2%.
- Por punto de venta existen diferencias durante el último mes de febrero 2023, los precios variaron un +33,5%, con respecto al mes anterior en las carnicerías; mientras que en los supermercados se observa un aumento del +18%.

## Informe de precios mensual: AMBA

El precio promedio de la carne vacuna en febrero 2023 se incrementó un +28,9% si se lo compara con la medición del mes anterior; y se observa un aumento promedio del +76,8% con respecto al mes de febrero 2022.

Si se analiza el precio de la carne vacuna en las carnicerías el mismo exhibió alzas del +33,5% durante febrero 2023, y +78,5% con respecto al mismo mes del 2022. Por otro lado, el precio promedio de la carne vacuna en supermercado mostró una variación del +18% con respecto al mes anterior y del +72,5% con respecto a febrero 2022.

**Gráfico 1: Precios al consumidor (\$/Kg.)**

- Enero 2023 -

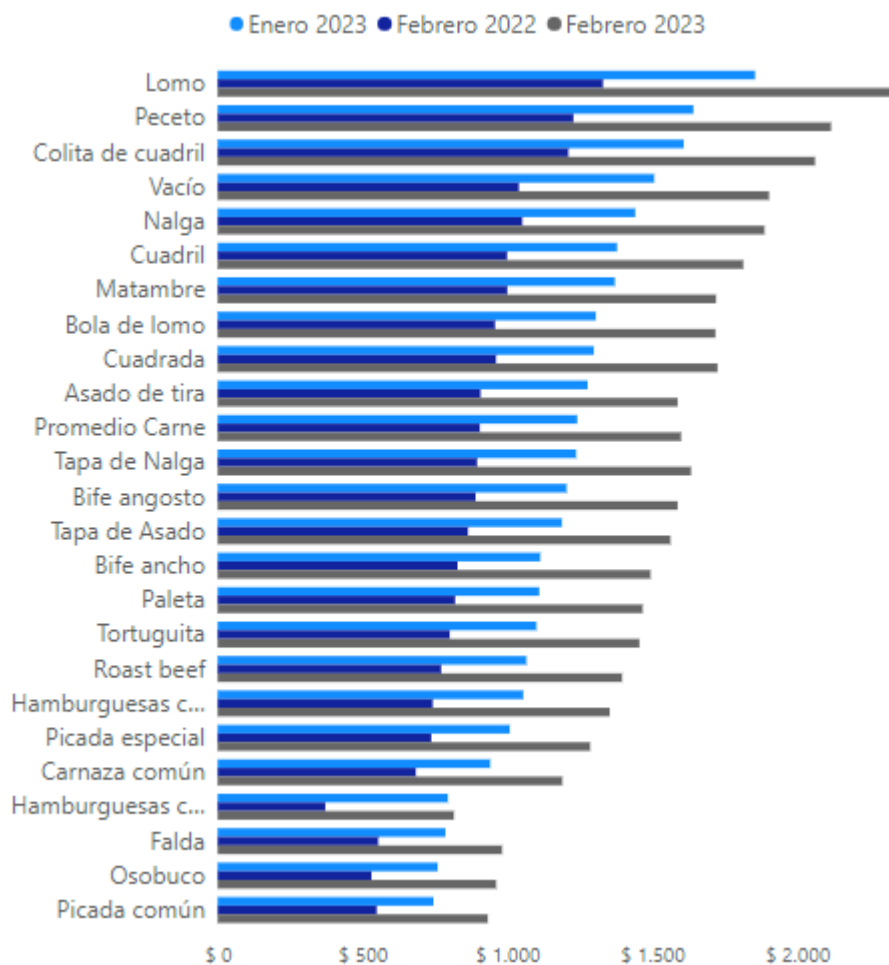

Actualmente, cortes como el peceto tiene un precio superior de \$237,9 (+11,6%) en supermercados vs a las carnicerías, al igual que la colita de cuadril \$103,17 (+5,1%). En contraposición el precio de la falda tiene una diferencia de \$351,98 (-32,7%) más económico en los supermercados que las carnicerías así como también la carnaza común \$376,83 (-28,9%).

En los cortes más demandados, como los de la rueda, utilizados principalmente en la preparación de milanesas, la diferencia de precios se acerca a los \$184,58 (-9,5%) en el caso de la nalga, siendo el

precio más económico en los supermercados.

Las otras carnes tienen comportamientos alineados: el pechito de cerdo resulta \$53,34 más económico en los supermercados; así como también el precio del pollo entero que es \$111,24 más barato por kilogramo en las grandes superficies.

Las principales alzas en precios promedio durante el mes de febrero 2023 se dieron en el bife ancho (+34,2%), cuadrada (+32,9%) y la tortuguita (+32,3%) (Ver gráfico 2).

**Gráfico 2: Cortes con mayor variación % AMBA**  
- FEB'23 vs. ENE'22-

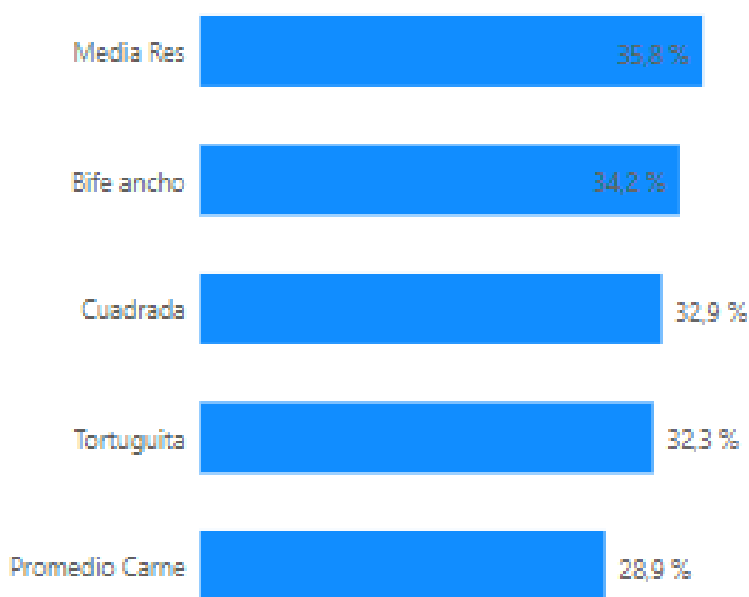

Por su parte el precio de la media res en esta plaza relevada muestra una variación del +35,8% con respecto al mes anterior y del +80,5% versus febrero 2022.

**Tabla 1: Precios por cortes al consumidor en \$/Kg AMBA****-Precio al consumidor y variación % -**

Cortes	Precios			Variación %	
	FEB'22	ENE'23	FEB'23	Mes ant.	Año ant.
Asado de tira	\$ 907,24	\$ 1.276,95	\$ 1.587,46	24,3%	75,0%
Bife ancho	\$ 827,74	\$ 1.113,44	\$ 1.493,81	34,2%	80,5%
Bife angosto	\$ 890,16	\$ 1.204,26	\$ 1.587,49	31,8%	78,3%
Bola de lomo	\$ 957,09	\$ 1.305,18	\$ 1.717,98	31,6%	79,5%
Carnaza común	\$ 683,88	\$ 940,65	\$ 1.189,41	26,4%	73,9%
Cuadrada	\$ 960,72	\$ 1.298,27	\$ 1.725,15	32,9%	79,6%
Cuadril	\$ 998,64	\$ 1.378,41	\$ 1.813,82	31,6%	81,6%
Falda	\$ 554,06	\$ 786,00	\$ 981,71	24,9%	77,2%
Lomo	\$ 1.329,79	\$ 1.854,88	\$ 2.347,69	26,6%	76,5%
Nalga	\$ 1.051,34	\$ 1.441,17	\$ 1.887,18	30,9%	79,5%
Oso buco	\$ 530,90	\$ 759,45	\$ 961,17	26,6%	81,0%
Paleta	\$ 819,22	\$ 1.109,80	\$ 1.466,54	32,1%	79,0%
Peceto	\$ 1.227,72	\$ 1.641,84	\$ 2.117,04	28,9%	72,4%
Picada común	\$ 548,90	\$ 744,87	\$ 932,32	25,2%	69,9%
Picada especial	\$ 737,15	\$ 1.008,24	\$ 1.285,54	27,5%	74,4%
Roast beef	\$ 771,06	\$ 1.065,64	\$ 1.395,76	31,0%	81,0%
Tapa de Nalga	\$ 895,10	\$ 1.237,32	\$ 1.633,70	32,0%	82,5%
Vacío	\$ 1.039,47	\$ 1.506,66	\$ 1.903,07	26,3%	83,1%
Colita de cuadril	\$ 1.210,36	\$ 1.608,54	\$ 2.061,76	28,2%	70,3%
Matambre	\$ 999,49	\$ 1.370,78	\$ 1.720,08	25,5%	72,1%
Tapa de Asado	\$ 863,84	\$ 1.188,21	\$ 1.562,59	31,5%	80,9%
Tortuguita	\$ 800,78	\$ 1.100,19	\$ 1.455,55	32,3%	81,8%
Promedio Carne	\$ 904,72	\$ 1.240,97	\$ 1.599,25	28,9%	76,8%
Pollo	\$ 230,58	\$ 444,98	\$ 444,24	-0,2%	92,7%
Pechito de Cerdo	\$ 612,61	\$ 992,29	\$ 1.105,39	11,4%	80,4%
Hamb.caseras (kg)	\$ 742,16	\$ 1.054,65	\$ 1.353,08	28,3%	82,3%
Hamb. congel (4u.)	\$ 371,51	\$ 794,58	\$ 815,36	2,6%	119,5%
Media Res	\$ 528,40	\$ 702,09	\$ 953,63	35,8%	80,5%

**Tabla 2: Precios relativos del asado vs Pollo Fresco y el Pechito de Cerdo**  
-Segundo mes del año-

Relación	2019	2020	2021	2022	2023	Var. anual
Asado/Pollo	3,04	3,06	3,44	3,93	3,57	-9,2%
Asado/Cerdo	1,26	1,19	1,41	1,48	1,44	-3,0%

En el segundo mes del año la carne vacuna tuvo un precio relativo significativamente inferior (-9,2%) al registrado un año atrás frente a la carne aviar. En 2022 se podían adquirir 3,93 kilogramos de pollo fresco entero con un kilogramo de asado y en el último mes la capacidad de compra con 1 kg de asado en términos de carne aviar se redujo a 3,57 kilogramos.

Además, frente al pechito de cerdo, el asado mostró un precio relativo inferior del (-3%), y el poder de compra de la carne vacuna se modificó de 1,48 a 1,44 kilogramos de carne de cerdo comparando el primer mes de 2023 y 2022.

**Gráfico 3: Evolución precio relativo del asado vs pollo y pechito de cerdo**  
- Relación kilos asado por pollo y pechito de cerdo -

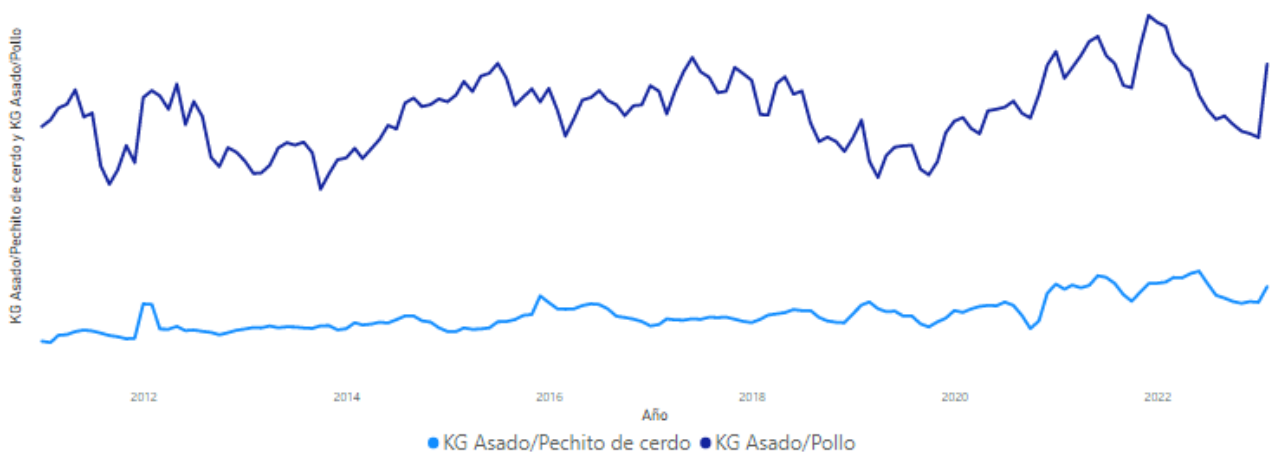

## Informe de precios mensual: Rosario

Los precios minoristas promedio de la carne vacuna en esta plaza mostraron una variación del +28,3% con respecto al mes anterior, y un alza del +76,8% con respecto a febrero 2022. El precio del pollo fresco exhibió una suba del +2%, con respecto a enero 2023, y del +97% vs febrero 2022. Por su parte, el precio del pechito de cerdo tuvo una suba del +6,8% con respecto al mes anterior, y del +76,98% comparándolo a los valores registrados un año atrás.

Por su parte el precio de la media res en esta plaza relevada muestra una variación del +36% con respecto al mes anterior y del +76,9% versus febrero 2022.

Las mayores subas de precios en febrero 2023 se dieron en bife ancho (+31,6%), tapa de asado (+30,7%) y cuadrada (+29,7%).

**Gráfico 4: Cortes con mayor variación % Rosario**  
- FEB'23 vs. ENE'22-

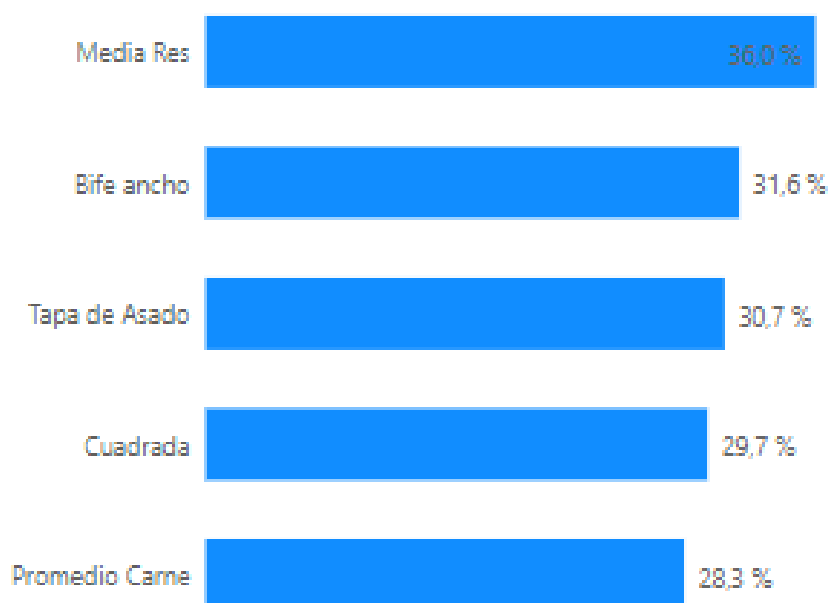



**Tabla 3: Precios por cortes al consumidor en \$/Kg Rosario**  
-Precio al consumidor y variación % -

Corte	Periodo			Var. %	
	FEB'22	ENE'23	FEB'23	Mensual	Anual
Asado de tira	\$ 1.109,12	\$ 1.513,32	\$ 1.960,04	29,5%	76,7%
Bife ancho	\$ 764,27	\$ 1.048,45	\$ 1.379,30	31,6%	80,5%
Bife angosto	\$ 878,94	\$ 1.241,90	\$ 1.587,13	27,8%	80,6%
Bola de lomo	\$ 1.010,60	\$ 1.397,91	\$ 1.806,43	29,2%	78,7%
Carnaza común	\$ 776,10	\$ 1.124,07	\$ 1.435,59	27,7%	85,0%
Cuadrada	\$ 1.006,28	\$ 1.404,34	\$ 1.821,32	29,7%	81,0%
Cuadril	\$ 1.094,53	\$ 1.510,85	\$ 1.941,80	28,5%	77,4%
Falda	\$ 660,26	\$ 900,83	\$ 1.149,96	27,7%	74,2%
Lomo	\$ 1.366,35	\$ 1.812,68	\$ 2.327,67	28,4%	70,4%
Nalga	\$ 1.088,26	\$ 1.500,08	\$ 1.911,26	27,4%	75,6%
Osobuco	\$ 518,31	\$ 788,94	\$ 988,89	25,3%	90,8%
Paleta	\$ 877,26	\$ 1.208,82	\$ 1.568,99	29,8%	78,9%
Peceto	\$ 1.263,53	\$ 1.665,74	\$ 2.112,07	26,8%	67,2%
Picada común	\$ 567,46	\$ 801,55	\$ 1.026,30	28,0%	80,9%
Picada especial	\$ 803,11	\$ 1.126,52	\$ 1.415,31	25,6%	76,2%
Roast beef	\$ 889,14	\$ 1.253,72	\$ 1.595,57	27,3%	79,4%
Tapa de Nalga	\$ 963,84	\$ 1.312,74	\$ 1.681,93	28,1%	74,5%
Vacío	\$ 1.194,25	\$ 1.640,48	\$ 2.072,98	26,4%	73,6%
Colita de cuadril	\$ 1.197,31	\$ 1.632,70	\$ 2.084,92	27,7%	74,1%
Matambre	\$ 1.105,27	\$ 1.547,42	\$ 1.948,91	25,9%	76,3%
Tapa de Asado	\$ 907,31	\$ 1.225,42	\$ 1.601,25	30,7%	76,5%
Tortuguita	\$ 826,13	\$ 1.136,61	\$ 1.469,76	29,3%	77,9%
Promedio Carne	\$ 960,61	\$ 1.323,31	\$ 1.698,04	28,3%	76,8%
Pollo	\$ 258,28	\$ 498,72	\$ 508,72	2,0%	97,0%
Pechito de Cerdo	\$ 651,79	\$ 1.079,70	\$ 1.152,77	6,8%	76,9%
Hamburg caseras (kg)	\$ 769,93	\$ 1.243,13	\$ 1.609,29	29,5%	109,0%
Hamburg cong. (4u.)	\$ 355,37	\$ 753,31	\$ 801,46	6,4%	125,5%
Media Res	\$ 517,73	\$ 673,42	\$ 916,12	36,0%	76,9%

## Informe de precios mensual: Córdoba

La carne vacuna tuvo una suba del +28,6% con respecto a enero 2023 en Córdoba durante el mes de febrero 2023, y mostró un alza del +84,9% con respecto al mismo mes del año anterior.

En el mismo periodo de análisis, el pollo fresco aumentó un +9,4% con respecto al mes anterior, y una +100,1% vs el mismo mes del año 2022; y para el pechito de cerdo las variaciones resultaron del +11,1% y +78,6% respectivamente.

Por su parte el precio de la media res en esta plaza relevada muestra una variación del +33,1% con respecto al mes anterior y del +82,1% versus febrero 2022.

Los cortes que exhibieron las mayores alzas con respecto a enero 2023 son roast beef (+32,3%) paleta (+32,2) y el bife ancho (+31,8%).

**Gráfico 5: Cortes con mayor variación % Córdoba**  
- FEB'23 vs. ENE'22-

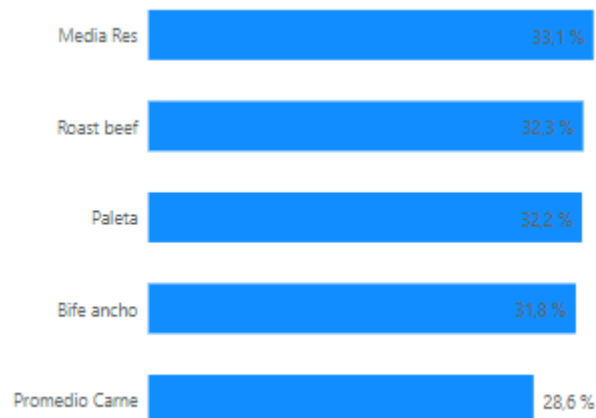

**Tabla 4: Precios por cortes al consumidor en \$/Kg Córdoba.****-Precio al consumidor y variación % -**

Corte	Periodo			Var. %	
	FEB'22	ENE'23	FEB'23	Mensual	Anual
Asado de tira	\$ 980,53	\$ 1.389,04	\$ 1.786,35	28,6%	82,2%
Bife ancho	\$ 809,53	\$ 1.152,52	\$ 1.518,54	31,8%	87,6%
Bife angosto	\$ 816,48	\$ 1.179,10	\$ 1.550,36	31,5%	89,9%
Bola de lomo	\$ 949,79	\$ 1.378,53	\$ 1.792,31	30,0%	88,7%
Carnaza común	\$ 797,50	\$ 1.107,07	\$ 1.375,53	24,2%	72,5%
Cuadrada	\$ 953,37	\$ 1.371,56	\$ 1.796,32	31,0%	88,4%
Cuadril	\$ 1.010,51	\$ 1.460,84	\$ 1.902,74	30,2%	88,3%
Falda	\$ 650,91	\$ 921,27	\$ 1.201,31	30,4%	84,6%
Lomo	\$ 1.243,44	\$ 1.789,73	\$ 2.237,19	25,0%	79,9%
Nalga	\$ 1.016,77	\$ 1.469,25	\$ 1.913,36	30,2%	88,2%
Osobuco	\$ 553,28	\$ 793,42	\$ 1.021,04	28,7%	84,5%
Paleta	\$ 872,70	\$ 1.255,79	\$ 1.660,36	32,2%	90,3%
Peceto	\$ 1.152,50	\$ 1.696,98	\$ 2.062,50	21,5%	79,0%
Picada común	\$ 586,08	\$ 809,97	\$ 1.016,62	25,5%	73,5%
Picada especial	\$ 794,57	\$ 1.100,57	\$ 1.439,60	30,8%	81,2%
Roast beef	\$ 817,07	\$ 1.088,46	\$ 1.440,10	32,3%	76,3%
Tapa de Nalga	\$ 970,50	\$ 1.399,83	\$ 1.804,83	28,9%	86,0%
Vacío	\$ 1.018,48	\$ 1.527,61	\$ 1.928,69	26,3%	89,4%
Colita de cuadril	\$ 1.043,90	\$ 1.539,92	\$ 1.975,98	28,3%	89,3%
Matambre	\$ 1.090,26	\$ 1.568,92	\$ 1.986,39	26,6%	82,2%
Tapa de Asado	\$ 968,64	\$ 1.399,80	\$ 1.799,56	28,6%	85,8%
Tortuguita	\$ 818,64	\$ 1.136,70	\$ 1.466,21	29,0%	79,1%
Promedio Carne	\$ 915,19	\$ 1.315,85	\$ 1.692,38	28,6%	84,9%
Pollo	\$ 250,17	\$ 457,56	\$ 500,61	9,4%	100,1%
Pechito de Cerdo	\$ 666,58	\$ 1.072,14	\$ 1.190,81	11,1%	78,6%
Hamburg caseras (kg)	\$ 741,04	\$ 1.020,80	\$ 1.309,00	28,2%	76,6%
Hamburg cong (4u.)	\$ 353,31	\$ 770,19	\$ 780,43	1,3%	120,9%
Media Res	\$ 522,61	\$ 715,24	\$ 951,76	33,1%	82,1%

## METODOLOGÍA

AMBA: 120 Puntos de Venta (PDV) distribuidos por:

1. Zona: Capital Federal 27.5% - Gran Buenos Aires 72.5%.
2. Tipo de punto de Venta: Carnicerías 80 Supermercados 40
3. Tipo de Animal: Novillito 54% - Novillo 13% - Vacas 0% - y Vaquillonas y Terneras 33%.
4. Nivel Socioeconómico: ABC 1, 19% - C2 C3, 44% - D1 D2 E, 37%.

Rosario: 45 Puntos de Venta

1. 30 carnicerías 15 supermercados
2. Novillito 27% - Novillo 4% - Vaquillonas y terneras 69%3. ABC 1 9%, C2C3 62% y DE 29%

Córdoba: 45 Puntos de Venta

1. 30 carnicerías 15 supermercados
2. Novillito 62% - Novillo 11% - Vaquillonas y terneras 27%3. ABC 1 7%, C2C3 51% y DE 42%.

Se establecieron las siguientes normas:

1. Relevar los precios en los PDV de los tipos de animales con más volumen de venta en el mismo.
2. Para todos los cortes releva el precio más bajo en ese PDV.
3. En el caso del pollo se toma el precio más bajo del pollo fresco.
4. Las carnicerías que manifestaron vender ternera se agruparon con las devaquillona.
5. Los pesos de la media res para la definición del tipo de animal se consideraron según los siguientes criterios: Más de 120 kg: vaca o novillo, entre 75 y 120 kg:vaquillona o novillito.